Купить ОСЗ, отдельно стоящее здание за 15 000 100 рублей на Цветочный пр-д, 237

Калининградская область, Городской округ Калининград, Калининград, Цветочный пр-д, 237

15 000 100 Р
129 311Р за м^2

116.00 м^2
Общая

Арт. 61835280. ПРЯМАЯ ПРОДАЖА ОТ ЗАСТРОЙЩИКА. Я представитель компании. Гарантия лучшей цены. Продам отдельно стоящее Здание на ул. 1-ая Большая Окружная. Здание подходит под многие виды деятельности - автосервис, шиномонтаж, автомойка, офис, шоурум, магазин и др. Также возможен вариант сдачи данного помещения в аренду. 100.000 рублей в месяц. Дата постройки - 2018 г. Участок и строение в собственности. ЗУ 2,53 сотки. Строение - 116 кв.м. КН строения: 39:15:120807:1098 КН ЗУ: 39:15:120807:578 Капитальное строение. Канализация, водоснабжение, отопление. Помещение имеет удобное расположение и доступ к транспортной инфраструктуре. Оживленная улица. Густо населенный район. Большой живой трафик. 1-ая линия от дороги. Мимо не проехать! Ор-ры: Проспект Мира, Лейтенанта Катина, Карла Маркса, Советский проспект, Борзова, Окружная. ВСЕ В ОДНОМ МЕСТЕ ЗА ПРИЕМЛЕМЫЕ ДЕНЬГИ! Это лучшее предложение на рынке недвижимости на сегодняшний день по соотношению цена-место-качество. Рассмотрим любую форму расчетов, включая обмен на Вашу недвижимость. Документы готовы к продаже: 1 взрослый собственник. Подходит под ипотеку. - любая ипотека, на выгодных для Вас условиях; - работаю со всеми Банками и страховыми компаниями; - оказываю полное юридическое сопровождение сделок; - организовываю безопасное ...

0 с 29.03.2024, обновлен 30.03.2024

Характеристики

Этажей всего	1
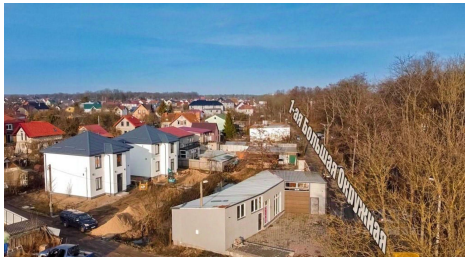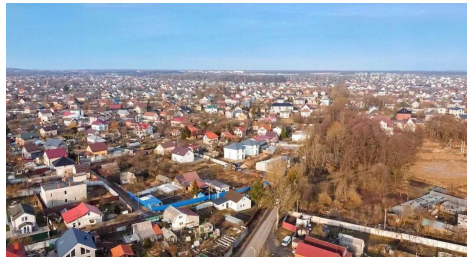
https://kaliningrad.restate.ru/obj/prodazha-zdaniya-cvetochnyy-pr-d-237-2095758/