Купить комнату за 2 000 000 рублей на улица Горького, 154

Калининградская область, Калининград, улица Горького, 154

2 000 000 Р
66 667Р за м^2

30.00 м^2	19.70 м^2	3 из 5
Общая	Жилая	Этаж

Просторная светлая комната с балконом в одном из лучших районов города, в бывшем общежитии. Комфортный 3 этаж, окна выходят на зеленый двор , большая парковка для автомобилей. Места общественного пользования в очень хорошем состоянии. Ванна и туалет раздельные на двух хозяев, общий коридор на 5 хозяев, есть свое отведенное место с плитой на общей кухне. Кухня получается на 5 хозяев, есть так-же свое место в общем коридоре для хранения к примеру велосипеда. Все двери закрываются на ключ (общий коридор, кухня, блок). Хорошее расположение дома, вдалеке от дороги, неподалеку Ашман парк, ботанический сад. Школы, поликлинника, мини рынок в шаговой доступности.

10 с 05.06.2025, обновлен 05.06.2025

Продавец: Собственник

Телефон: +79118621153

Характеристики

Этаж	3	Этажей всего	5
Площадь жилая	19.70 кв. м	Площадь комнат	20.70 кв. м

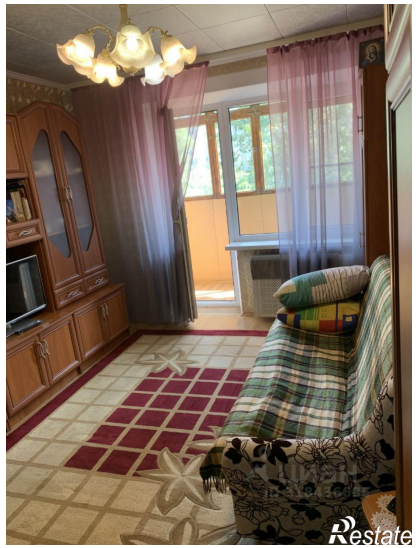

циан
ID 318436685
Restate

циан
ID 318436685
Restate