Купить квартиру за 8 150 000 рублей на Ю.Гагарина ул, 55 А

Калининградская область, Городской округ Калининград, Калининград, Ю.Гагарина ул, 55 А

8 150 000 Р
113 194Р за м^2

72.00 м^2	39.00 м^2	14.00 м^2	8 из 9
Общая	Жилая	Кухня	Этаж

Новая квартира! Остаётся всё! Качественный ремонт с использованием импортных дорогостоящих материалов! Мебель производства Италии. Панорамные окна! Потрясающий вид на город. В шаговой доступности школа N2, два детских сада, БФУ Им.И.Канта, Королевские ворота, Резиденция королей, бассейн, спортклуб, торговые центры, супермаркеты Виктория, Спар и другие, а также остановки общественного транспорта. Дом частично огорожен, гостевая парковка, зелёный, ухоженный двор. Кухонный гарнитур - натуральное дерево с новой бытовой техникой Bosch, остаётся всё! Большая лоджия со встроенной системой хранения. В прихожей 4х метровый зеркальный шкаф-купе. Спальня и кабинет также укомплектованы стильной мебелью производства Италия. Остаётся всё от штор и тюля до светильников и техники. Срочная продажа в связи с переездом в другой город. Незначительный торг. В собственности более 5 лет.Объект № 121599 Агентство недвижимости «Инвент» - эксперт на рынке жилой и коммерческой недвижимости Калининграда. История компании начинается с 1997 года. Комплексное сопровождение сделок любой сложности обеспечивают опытные агенты, сильный юридический штат и свой ипотечный брокер. Компания «Инвент» аккредитована во всех крупных банках и помогает своим клиентам оформить ипотеку на выгодных условиях.Номер объекта: #5 ...

47 с 22.03.2021, обновлен 22.08.2025

Продавец: INVENT Realty

Телефон: +79212685471

Характеристики

Количество комнат	2	Тип дома	кирпично-монолитный
Этаж	8	Этажей всего	9
Наличие балкона	да	Наличие лифта	пассажирский лифт
Санузел	совмещенный с/у	Площадь жилая	39.00 кв. м
Площадь комнат	18.00 кв. м	Площадь кухни	14.00 кв. м
Отделка	под ключ (чистовая)		

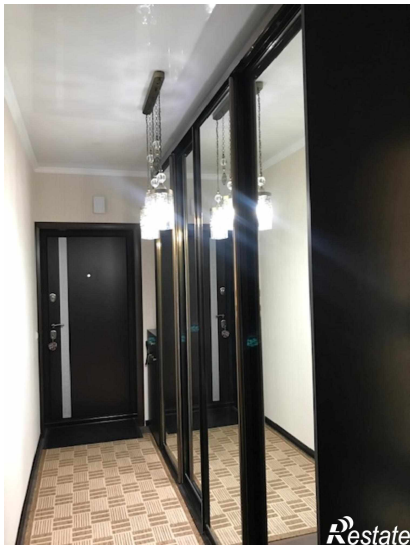
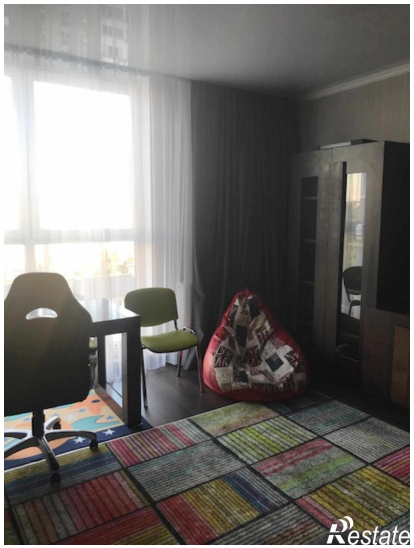
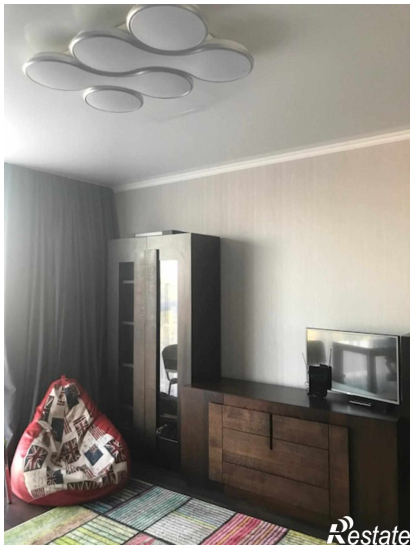
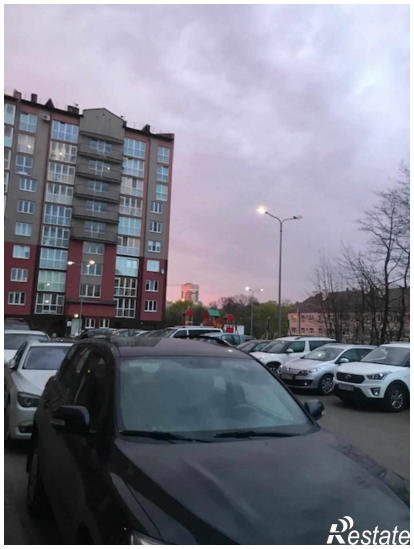

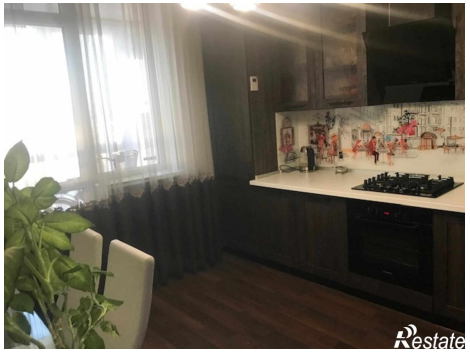

Restate

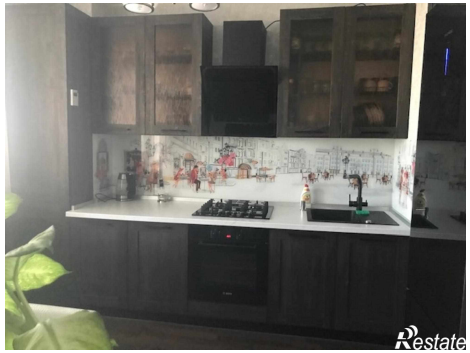
Restate