Купить квартиру за 5 148 280 рублей на Поселковая ул, 32

Калининградская область, Городской округ Калининград, Калининград, Поселковая ул, 32

5 148 280 Р
68 000Р за м^2

75.71 м^2	41.74 м^2	11.06 м^2	1 из 4
Общая	Жилая	Кухня	Этаж

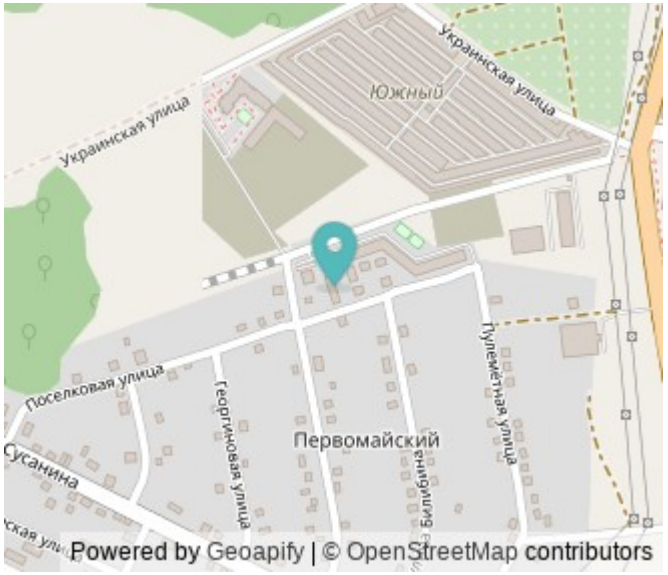

Продается 3-комнатная квартира в современном комплексе малоэтажной застройки (4 этажа) на ул. Поселковой, недалеко от ул. Горького в экологически чистом районе, активно развивающемся и уже в настоящее время с развитой инфраструктурой (детские сады, школа, спортивные заведения, магазины). Общая площадь квартиры 75,71 кв.м, кухня 11,06 кв.м с выходом на лоджию 4,20кв.м, санузел совмещенный, в прихожей – удобная ниша для гардеробной. Квартира для самых требовательных покупателей - с удобной планировкой, светлыми комнатами и просторной прихожей. Отделка – серый ключ. Внутридомовая огороженная территория будет оборудована местами для отдыха детей и взрослых, спортивной площадкой. Продажа осуществляется от застройщика без дополнительных расходов на комиссию. Осуществляем полное сопровождение и помощь от выбора квартиры, организации просмотра вариантов квартир до получения документов. В нашем офисе Вы можете сэкономить свое время: получить консультацию ипотечного брокера, подать заявку на ипотеку в несколько банков. Номер в базе - 121371, звоните! Объект № 121371 Агентство недвижимости «Инвент» - эксперт на рынке жилой и коммерческой недвижимости Калининграда. История компании начинается с 1997 года. Комплексное сопровождение сделок любой сложности обеспечивают опытные агенты, сильный ...

26 с 22.03.2021, обновлен 10.10.2025

Продавец: INVENT Realty

Телефон: +79062315275

Характеристики

Количество комнат	3	Тип дома	кирпично-монолитный
Этаж	1	Этажей всего	4
Наличие лифта	пассажирский лифт	Площадь жилая	41.74 кв. м
Площадь кухни	11.06 кв. м	Отделка	без отделки

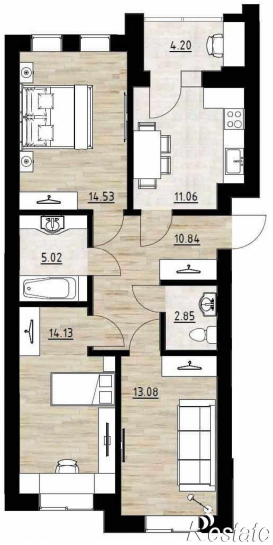
4.20
14.53
11.06
10.84
5.02
2.85
14.13
13.08