Купить квартиру за 4 050 000 рублей на Прибрежный пгт, Береговая ул, 23

Калининградская область, Городской округ Калининград, Калининград, Прибрежный пгт, Береговая ул, 23

4 050 000 Р
60 268Р за м^2

67.20 м^2	42.60 м^2	9.70 м^2	3 из 6
Общая	Жилая	Кухня	Этаж

Ухоженная трехкомнатная квартира с комфортной планировкой. Комнаты изолированные, просторная кухня, две лоджии. Квартира с хорошим ремонтом, при продаже остается вся мебель и техника, подвал. Отопление центральное (теплосчетчик), счетчики на газ, воду - очень разумные коммунальные платежи. В шаговой доступности: школа, воскресная школа, почта, баня, супермаркеты, поликлиника, остановки. Микрорайон находится в окружении соснового леса, озер, залива - прекрасное местоположение для проживания, рыбной ловли и ведения здорового образа жизни. Звоните, № в базе 120662!Объект № 120662 Агентство недвижимости «Инвент» - эксперт на рынке жилой и коммерческой недвижимости Калининграда. История компании начинается с 1997 года. Комплексное сопровождение сделок любой сложности обеспечивают опытные агенты, сильный юридический штат и свой ипотечный брокер. Компания «Инвент» аккредитована во всех крупных банках и помогает своим клиентам оформить ипотеку на выгодных условиях.Номер объекта: #5/120662/3808

40 с 15.03.2021, обновлен 22.08.2025

Продавец: INVENT Realty

Телефон: +79632960871

Характеристики
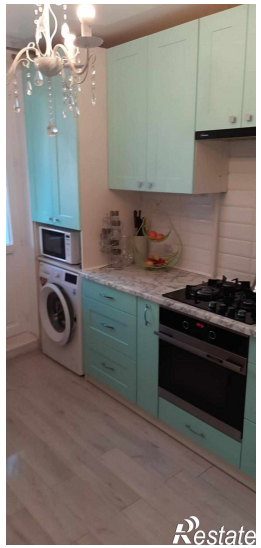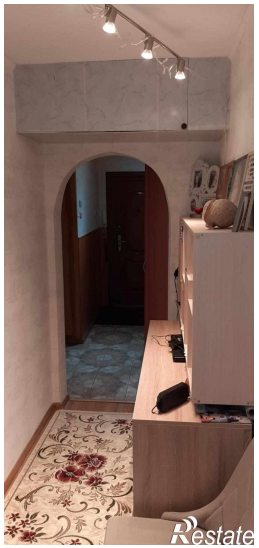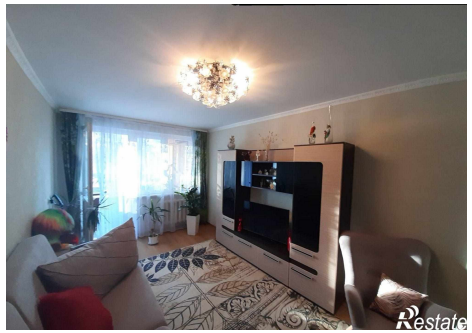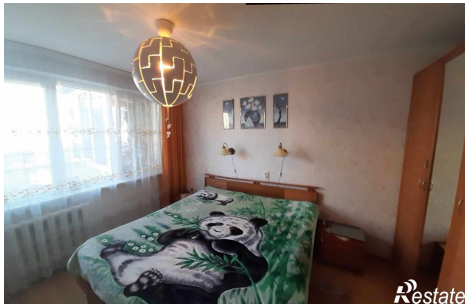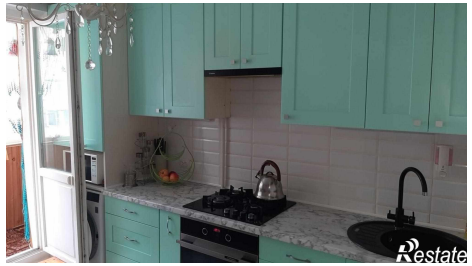
Количество комнат	3	Тип дома	панельный
Этаж	3	Этажей всего	6
Наличие балкона	да	Санузел	совмещенный с/у
Площадь жилая	42.60 кв. м	Площадь кухни	9.70 кв. м