Купить квартиру за 10 150 000 рублей на Ю.Гагарина ул, 1

Калининградская область, Городской округ Калининград, Калининград, Ю.Гагарина ул, 1

10 150 000 Р
106 394Р за м^2

95.40 м^2	55.80 м^2	16.10 м^2	2 из 11
Общая	Жилая	Кухня	Этаж

Продаётся 3-х комнатная квартира на 2-ом этаже 11-ти этажного монолитно-кирпичного дома 2009-го года постройки по ул. Ю. Гагарина, ориентир: ул. Литовский вал, ул. Фрунзе, Московский проспект, Юбилейная, Стрелецкая. Общая площадь 95.4 кв.м., жилая площадь 55.8 кв.м., комнаты изолированные 20.4, 19.5 и 15.9 кв.м., кухня 16.1 кв.м., совмещенный санузел 5.2 кв.м., гардеробная 1.5 кв.м., автономное отопление, установлены счётчики на воду и газ, проведён интернет и кабельное телевидение. Квартира светлая, тёплая, просторная, в квартире сделан современный ремонт с использованием качественных отделочных материалов. На кухне встроенная кухонная мебель с бытовой техникой, в коридоре оборудована гардеробная, в спальне и в коридоре вместительные шкафы-купе. Территория дома огорожена, благоустроена, оборудована детская площадка, ведется видеонаблюдение. Во дворе предусмотрено достаточное количество парковочных мест. Дом расположен вдали от проезжей части, рядом с Королевскими воротами, в экологически чистом районе города с большим количеством зелёных массивов. Вокруг дома развитая инфраструктура: городской транспорт во всех направлениях города, в шаговой доступности продовольственные магазины, аптека, детский сад, школа, салон красоты, фитнес центр. Квартира идеально походит для семей с детьми ...

52 с 08.02.2021, обновлен 22.08.2025

Продавец: INVENT Realty

Телефон: +79052493068

Характеристики

Количество комнат	3	Тип дома	монолитный
Этаж	2	Этажей всего	11
Наличие лифта	пассажирский лифт	Санузел	совмещенный с/у
Площадь жилая	55.80 кв. м	Площадь комнат	20.40 кв. м
Площадь кухни	16.10 кв. м	Высота потолков	2.9 м

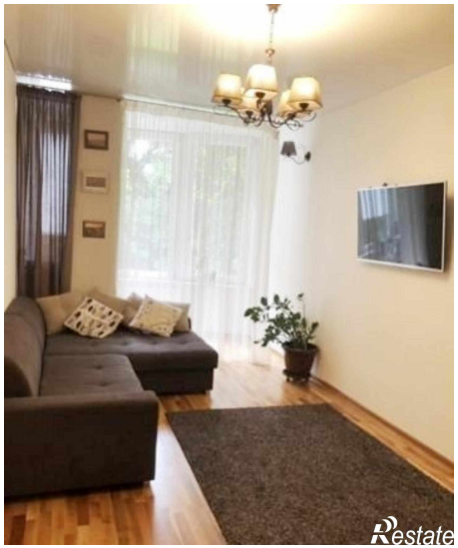

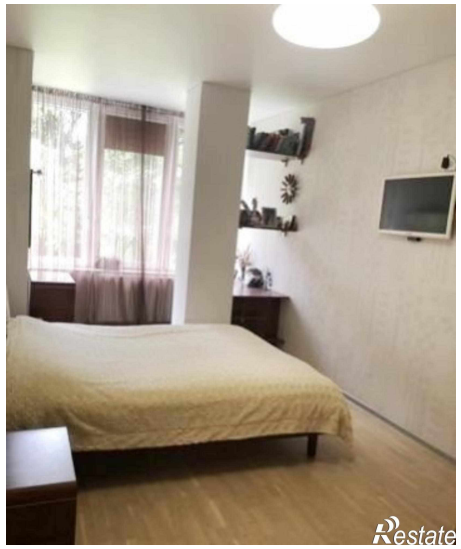
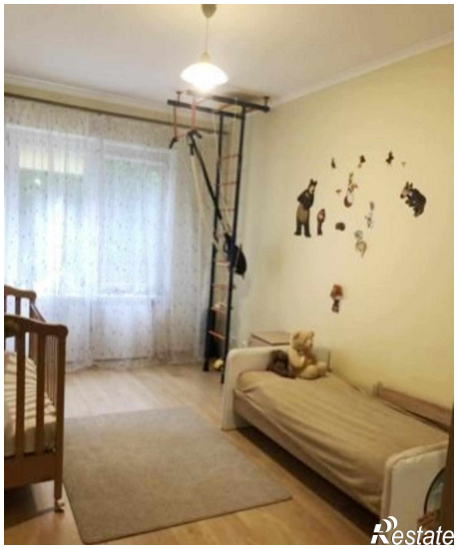
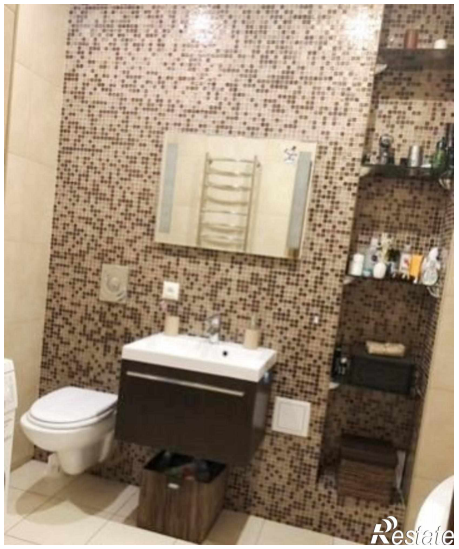

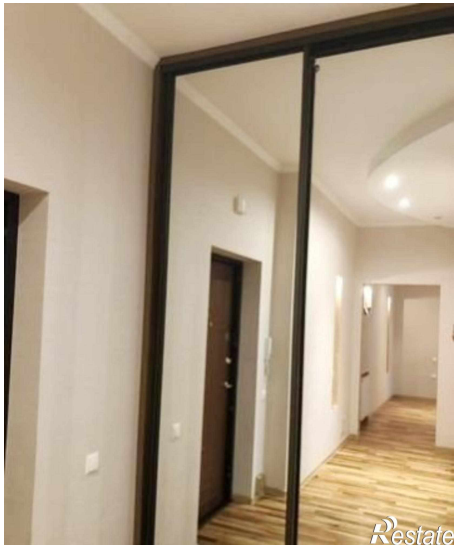
Restate

Restate