Купить квартиру за 4 100 000 рублей на Сергеева ул, 9

Калининградская область, Городской округ Калининград, Калининград, Сергеева ул, 9

4 100 000 Р
91 111Р за м^2

45.00 м^2	32.00 м^2	5.50 м^2	4 из 5
Общая	Жилая	Кухня	Этаж

Компания Инвент предлагает вашему вниманию двухкомнатную квартиру в центре города с видом на Нижнее озеро и южную сторону Общая площадь-45 Жилая-32 Кухня-5,5 Счетчики газа и воды Чистый, отремонтированный подъезд Вся Инфраструктура в радиусе 300 метровОбъект № 117038 Агентство недвижимости «Инвент» - эксперт на рынке жилой и коммерческой недвижимости Калининграда. История компании начинается с 1997 года. Комплексное сопровождение сделок любой сложности обеспечивают опытные агенты, сильный юридический штат и свой ипотечный брокер. Компания «Инвент» аккредитована во всех крупных банках и помогает своим клиентам оформить ипотеку на выгодных условиях.Номер объекта: #5/117038/3808

29 с 25.01.2021, обновлен 22.08.2025

Продавец: INVENT Realty

Телефон: +79097823942

Характеристики

Количество комнат	2	Тип дома	блочный
Этаж	4	Этажей всего	5
Наличие балкона	да	Площадь жилая	32.00 кв. м
Площадь кухни	5.50 кв. м		
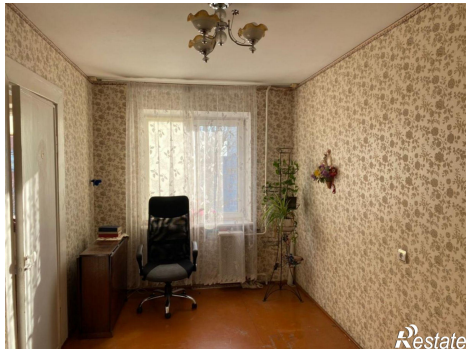
https://kaliningrad.restate.ru/obj/prodazha-kvartiri-sergeeva-ul-9-188799604/