Купить квартиру за 4 200 000 рублей на Старшины Дадаева ул, 68

Калининградская область, Городской округ Калининград, Калининград, Старшины Дадаева ул, 68

4 200 000 Р
89 362Р за м^2

47.00 м^2	20.20 м^2	13.00 м^2	11 из 14
Общая	Жилая	Кухня	Этаж

Продается однокомнатная квартира на одиннадцатом этаже четырнадцатиэтажного кирпичного дома 2019-го года постройки по ул. Дадаева, ориентир: ул. Шахматная, ул. Куйбышева, ул. Еловая аллея, ул. Ю.Гагарина, ул. А.Невского. Общая площадь 47кв.м., комната 20,2 кв.м., кухня 13кв.м, лоджия 2,8кв.м. с панорамным остеклением. Санузел совмещенный. Автономное отопление, установлен качественный газовый котел. Есть приборы учета газа, горячей и холодной воды. В доме два бесшумных лифта: пассажирский и грузовой. Квартира теплая, светлая, окна выходят на южную сторону. Вид из окон на город. Квартира продается в сером ключе. На придомовой территории есть оборудованные детские комплексы, огороженная спортивная площадка с мягким покрытием, спортивные тренажеры, подземная и гостевая парковки. Отличное местоположение квартиры как для семейной пары в возрасте, так и для молодой семейной пары – рядом около 10 магазинов различной направленности, в т.ч. 3 супермаркета «SPAR», «Пятерочка» и «Виктория», 2 школы, детский сад, музыкальная школа им.Гофмана. В шаговой доступности прогулочная зона Верхнего озера. До центра и до выезда на приморскую трассу можно доехать за 10 мин. Квартира подходит под ипотеку, полностью подготовлена к продаже, никто не прописан, собственник один. Продается СРОЧНО! Объект ...

19 с 28.12.2020, обновлен 22.08.2025

Продавец: INVENT Realty

Телефон: +79097823942

Характеристики

Количество комнат	1	Тип дома	кирпично-монолитный
Этаж	11	Этажей всего	14
Наличие балкона	да	Санузел	совмещенный с/у
Площадь жилая	20.20 кв. м	Площадь комнат	47.00 кв. м
Площадь кухни	13.00 кв. м	Отделка	без отделки

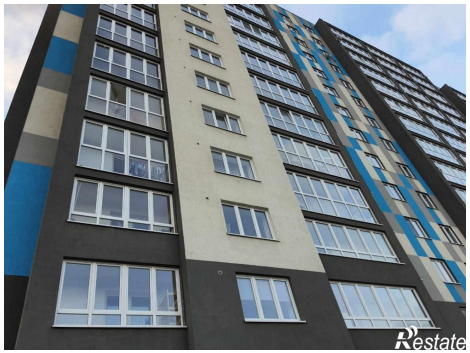

Restate

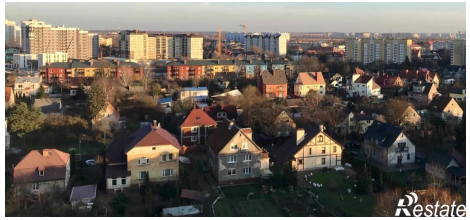
Restate