Купить квартиру за 8 688 000 рублей на Третьяковская ул, 5А

Калининградская область, Городской округ Калининград, Калининград, Третьяковская ул, 5А

8 688 000 Р
96 106Р за м^2

90.40 м^2	29.80 м^2	16.00 м^2	4 из 4
Общая	Жилая	Кухня	Этаж

Продаётся трехкомнатная квартира в двух уровнях общей площадью 90,4 кв.м .ЖК расположен в комплексе малоэтажных домов на четвертом этаже четырехэтажного кирпичного дома 2020 года постройки в тихой зелёной части Центрального района по улице Третьяковской. Общая площадь 90,4 кв.м ,комнаты изолированные 19 кв.м,16 кв.м,13 кв.м, .Кухня столовая 16 кв.м , холл 11 кв.м , 2 санузла , .Автономное отопление.Двухконтурный котел марки Bosh .Несущие стены и облицовка – керамический кирпич. Лифт .Серый ключ. .Территория огорожена.Детская площадка. В шаговой доступности ТЦ «красный», детский сад и начальная школа – в конце Красной, (старшая школа на ул. М.Борзова), Захаровский рынок, и Микрорайон Сельма – проход через Солдатскую, озеро Школьное. Теннисный корт на Красной. Автозаправки, сервисы, магазины электроники. Балтламинат, Супермаркет Виктория. Остановка автобусов .Доступность к важной магистрали – Советскому проспекту. В то же время, комплекс расположен в стороне от дорог.Объект № 106092 Агентство недвижимости «Инвент» - эксперт на рынке жилой и коммерческой недвижимости Калининграда. История компании начинается с 1997 года. Комплексное сопровождение сделок любой сложности обеспечивают опытные агенты, сильный юридический штат и свой ипотечный брокер. Компания «Инвент» аккредитована во ...

26 с 21.12.2020, обновлен 22.08.2025

Продавец: INVENT Realty

Телефон: +79622511148

Характеристики

Количество комнат	3	Тип дома	кирпичный
Этаж	4	Этажей всего	4
Наличие балкона	да	Наличие лифта	пассажирский лифт
Площадь жилая	29.80 кв. м	Площадь комнат	16.00 кв. м
Площадь кухни	16.00 кв. м	Отделка	без отделки

https://kaliningrad.restate.ru/obj/prodazha-kvartiri-tretyakovskaya-ul-5a-188331851/

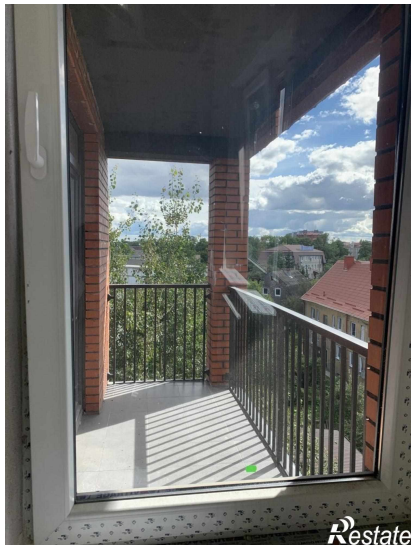

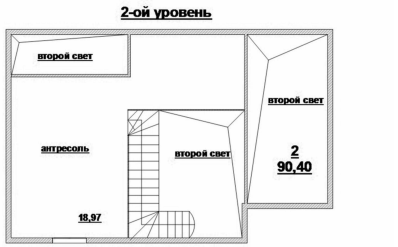

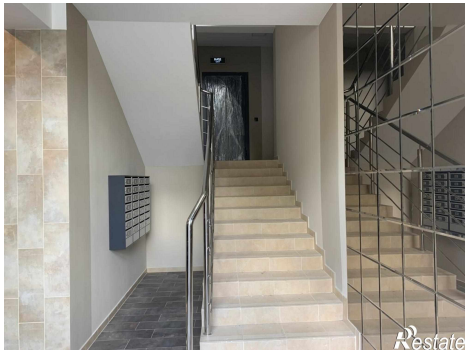
Restate

Restate