Купить квартиру за 5 500 000 рублей на Согласия ул, 15

Калининградская область, Городской округ Калининград, Калининград, Согласия ул, 15

5 500 000 Р
88 710Р за м^2

62.00 м^2	35.00 м^2	7.00 м^2	8 из 9
Общая	Жилая	Кухня	Этаж

Отличное предложение! Трехкомнатная квартира - 62/35/7 - в Ленинградском районе города, вокруг развитая инфраструктура, рядом есть все для комфортной жизни. Гимназия № 40 - перед окнами, рынок Сельма - через дорогу. Тихий двор, достаточно парковки. В квартире хороший ремонт и комфортная планировка: изолированные комнаты 10/7/18, кухня 8 м2; раздельный санузел, кладовка, просторный коридор, застекленный балкон. Подвал. Звоните, номер в базе 110488. Объект № 110488 Агентство недвижимости «Инвент» - эксперт на рынке жилой и коммерческой недвижимости Калининграда. История компании начинается с 1997 года. Комплексное сопровождение сделок любой сложности обеспечивают опытные агенты, сильный юридический штат и свой ипотечный брокер. Компания «Инвент» аккредитована во всех крупных банках и помогает своим клиентам оформить ипотеку на выгодных условиях.Номер объекта: #5/110488/3808

19 с 19.10.2020, обновлен 11.07.2025

Продавец: INVENT Realty

Телефон: +79212685475

Характеристики

Количество комнат	3	Тип дома	панельный
Этаж	8	Этажей всего	9
Наличие балкона	да	Наличие лифта	пассажирский лифт
Санузел	раздельный с/у	Площадь жилая	35.00 кв. м
Площадь комнат	10.00 кв. м	Площадь кухни	7.00 кв. м
Вид из окон	во двор		

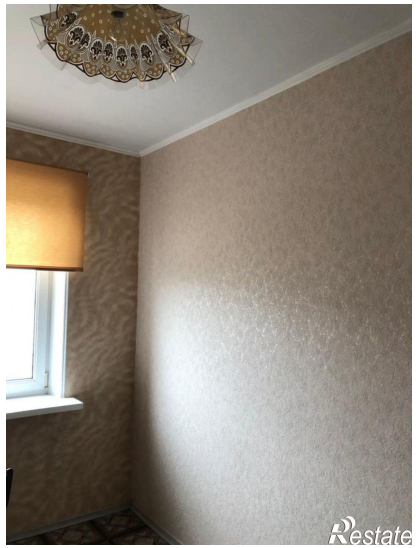
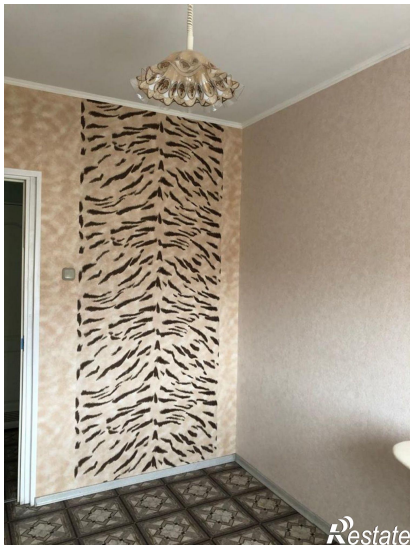

Restate

Restate