Купить квартиру за 6 300 000 рублей на Осипенко ул, 21

Калининградская область, Городской округ Калининград, Калининград, Осипенко ул, 21

6 300 000 Р
94 880Р за м^2

66.40 м^2	34.30 м^2	10.70 м^2	4 из 5
Общая	Жилая	Кухня	Этаж

.Продается двухкомнатная квартира на четвертом этаже пятиэтажного кирпичного дома 2002 года постройки по улице Осипенко,ориентир улицы Каштановая аллея,Ростовская,Чкалова..Общая площадь 66.4 кв.м,комнаты раздельные 19.8 и 14.5выходщие на юг и восток,кухня 10.7 кв.м,с застекленной лоджией,окна выходят во двор,санузел раздельный. АВТОНОМНОЕ отопление,двухконтурный котел,к квартире прилагается большой подвал.Квартира пригодна для жилья,но требует ремонта,очень светлая и уютная..Очень привлекательное местоположение,рядом первая гимназия,школа Шилли,детские саы,спорткомплекс Альбатрос,в пешей доступности озеро Поплавок ,территория дома огорожена,тихий зеленый двор,со своей зоной барбекю. Обьект в базе 108421.Объект № 108421 Агентство недвижимости «Инвент» - эксперт на рынке жилой и коммерческой недвижимости Калининграда. История компании начинается с 1997 года. Комплексное сопровождение сделок любой сложности обеспечивают опытные агенты, сильный юридический штат и свой ипотечный брокер. Компания «Инвент» аккредитована во всех крупных банках и помогает своим клиентам оформить ипотеку на выгодных условиях.Номер объекта: #5/108421/3808

43 с 19.10.2020, обновлен 22.08.2025

Продавец: INVENT Realty

Телефон: +79052447163

Характеристики

Количество комнат	2	Тип дома	кирпичный
Этаж	4	Этажей всего	5
Наличие балкона	да	Санузел	раздельный с/у
Площадь жилая	34.30 кв. м	Площадь кухни	10.70 кв. м
Отделка	без отделки		

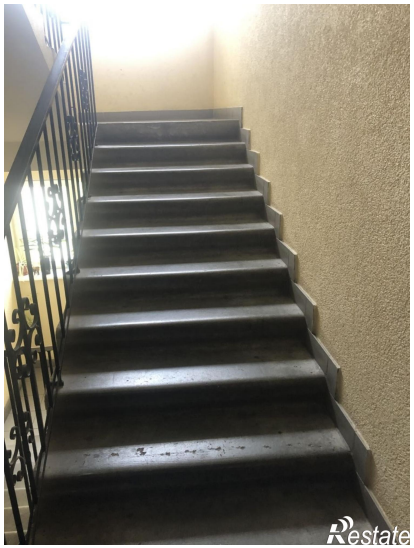

Restate

Restate