Купить квартиру за 8 200 000 рублей на Коммунальная ул, 12

Калининградская область, Городской округ Калининград, Калининград, Коммунальная ул, 12

8 200 000 Р
83 673Р за м^2

98.00 м^2	75.00 м^2	9.00 м^2	3 из 3
Общая	Жилая	Кухня	Этаж

Продается уютная четырехкомнатная квартира на третьем этаже трехэтажного кирпичного немецкого дома по ул. Коммунальная. Ориентир :ул. Леонова, ул.Карла Маркса, ул. Каштановая аллея. Общая площадь 98 кв.м., комнаты раздельные, кухня 9 кв.м. Санузел раздельный. Окна выходят на зеленый сквер им.Шопена, с другой стороны два окна выходят в тихий двор. Есть возможность расширения за счёт надстройки дополнительного этажа на чердаке и имеется отремонтированное, сухое подвальное помещение. Хороший ремонт. Квартира светлая и аккуратная. Очень привлекательно местоположение квартиры. Рядом центр города, в шаговой доступности магазины, пруд, школа 4 и гимназия 1, транспортная развязка и 30 минут езды к морю. Имеется собственное парковочное место для автомобиля. Великолепное предложение для семей с детьми. Звоните, номер в базе 102858.Объект № 102858 Агентство недвижимости «Инвент» - эксперт на рынке жилой и коммерческой недвижимости Калининграда. История компании начинается с 1997 года. Комплексное сопровождение сделок любой сложности обеспечивают опытные агенты, сильный юридический штат и свой ипотечный брокер. Компания «Инвент» аккредитована во всех крупных банках и помогает своим клиентам оформить ипотеку на выгодных условиях.Номер объекта: #5/102858/3808

153 с 27.07.2020, обновлен 22.08.2025

Продавец: INVENT Realty

Телефон: +79212685475

Характеристики

Количество комнат	4	Тип дома	кирпичный
Этаж	3	Этажей всего	3
Наличие балкона	да	Площадь жилая	75.00 кв. м
Площадь кухни	9.00 кв. м		

Restate

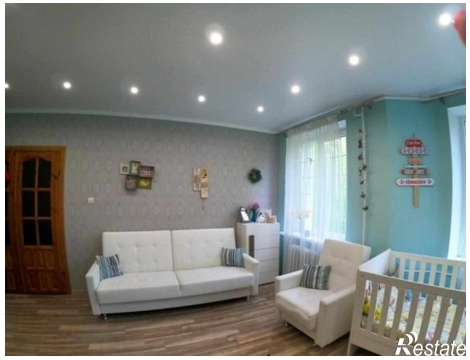
Restate

Restate