Купить квартиру за 9 950 000 рублей на Галактическая ул, 2

Калининградская область, Городской округ Калининград, Калининград, Галактическая ул, 2

9 950 000 Р
101 531Р за м^2

98.00 м^2	57.00 м^2	12.00 м^2	5 из 7
Общая	Жилая	Кухня	Этаж

Продаётся стильная уютная 3-к квартира,5/7, лифт, 98/57/12 кв.м,автономное отопление, три просторные изолированные комнаты, кухня12 кв.м, большая прихожая, французский балкон с утеплением, полы с подогревом, 2 санузла, кондиционер. В квартире выполнен евроремонт. Остаётся встроенная мебель и спальня. Окна восток-запад.Тамбур на 3 квартиры. Ипотека возможна.В шаговой доступности остановка общественного транспорта, торговые центры, школа, детский сад.Прямой выезд на Балтийск.10 минут до центра города. Прямая продажа. Один собственник.Звоните.№ 102700Объект № 102700 Агентство недвижимости «Инвент» - эксперт на рынке жилой и коммерческой недвижимости Калининграда. История компании начинается с 1997 года. Комплексное сопровождение сделок любой сложности обеспечивают опытные агенты, сильный юридический штат и свой ипотечный брокер. Компания «Инвент» аккредитована во всех крупных банках и помогает своим клиентам оформить ипотеку на выгодных условиях.Номер объекта: #5/102700/3808

17 с 27.07.2020, обновлен 22.08.2025

Продавец: INVENT Realty

Телефон: +79212688829

Характеристики

Количество комнат	3	Тип дома	кирпично-монолитный
Этаж	5	Этажей всего	7
Наличие балкона	да	Наличие лифта	пассажирский лифт
Санузел	раздельный с/у	Площадь жилая	57.00 кв. м
Площадь кухни	12.00 кв. м	Отделка	под ключ (чистовая)
Наличие парковки	да		

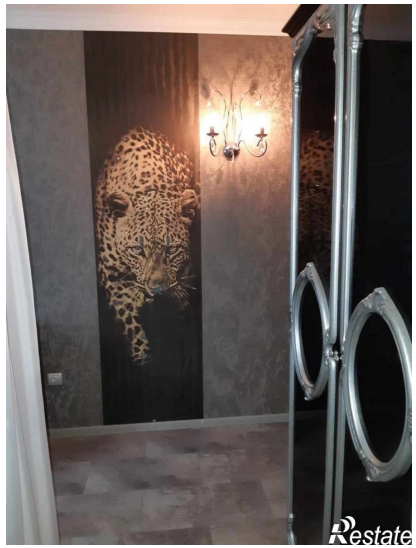

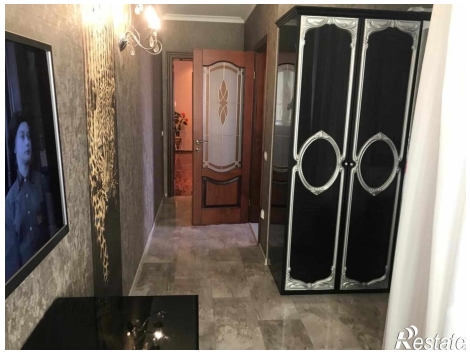

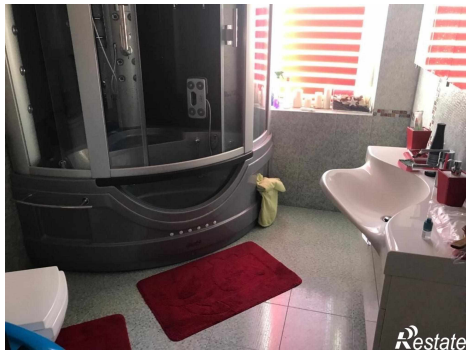

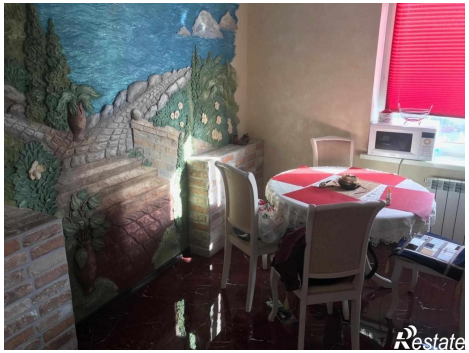
Restate

Restate