Купить квартиру за 6 000 000 рублей на Баженова ул, 13

Калининградская область, Городской округ Калининград, Калининград, Баженова ул, 13

6 000 000 Р
97 720Р за м^2

61.40 м^2	17.90 м^2	29.50 м^2	8 из 8
Общая	Жилая	Кухня	Этаж

Продам однокомнатную квартиру, перепланировка кухня - гостиная + комната. Перепланировка узаконена. Квартира расположена на восьмом этаже восьмиэтажного кирпичного, нового, современного дома, имеется технический этаж. г. п. 2009. автономное отопление. Калининградская область, г. Калининград, улица Баженова 13, ориентир: Московский проспект, Тульская ул., Миклухо-Маклая. Общая площадь 61.4 кв м., кухня - гостиная 29.5 кв м., комната 17.9 кв м., с/ у совместный выложен кафелем 4.8 кв м.. Имеется два балкона, один из них застеклённый, выход с кухни- гостиной. В квартире сделан качественный евроремонт из дорогих материалов: натяжные потолки производство Бельгия, дорогие обои, межкомнатные двери натуральное дерево, ламинат (молочный дуб) производство Швеция, входная дверь фирмы Torex. Остается встроенная кухня сделанная на заказ производство Польша, посудомоечная машина Bosch, духовой шкаф Bosch, варочная панель Bosch, В комнате остаётся встроенный шкаф. Также в коридоре остаётся большой встроенный шкаф. Тихий закрытый комфортный двор, свободная парковка, детская площадка, магазины, в шаговой доступности супермаркеты Spar, Виктория, детский сад, детские развивающие центры, школы. Рядом остановки общественного транспорта. Удобная транспортная развязка, позволит быстро добраться ...

84 с 17.02.2020, обновлен 22.08.2025

Продавец: INVENT Realty

Телефон: +79210065698

Характеристики

Количество комнат	1	Тип дома	кирпичный
Этаж	8	Этажей всего	8
Наличие балкона	да	Санузел	совмещенный с/у
Площадь жилая	17.90 кв. м	Площадь комнат	17.90 кв. м
Площадь кухни	29.50 кв. м	Отделка	под ключ (чистовая)

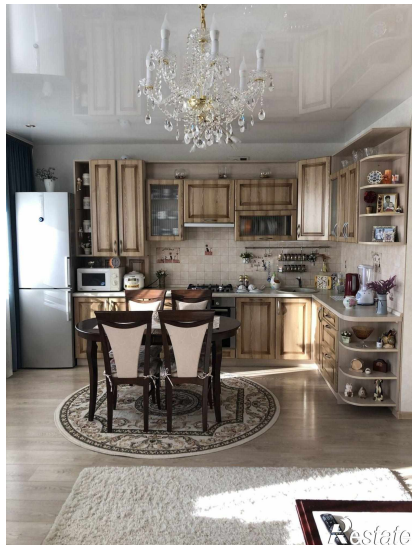
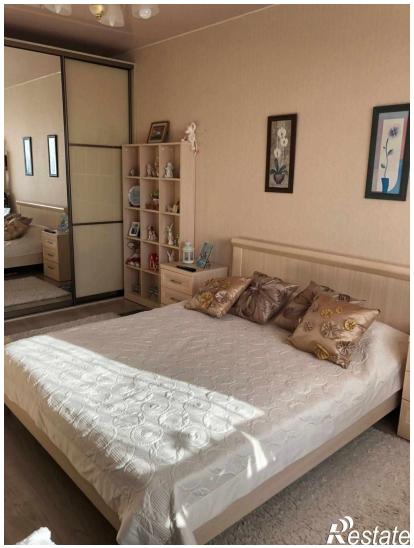
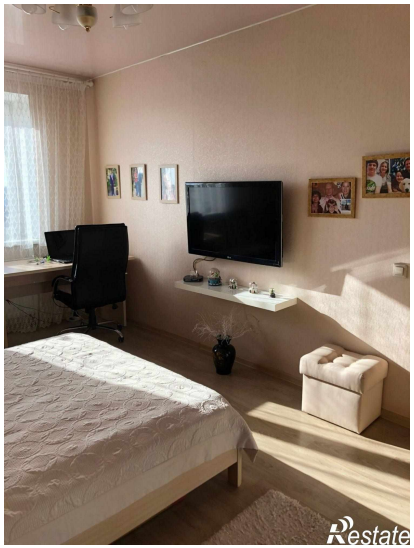
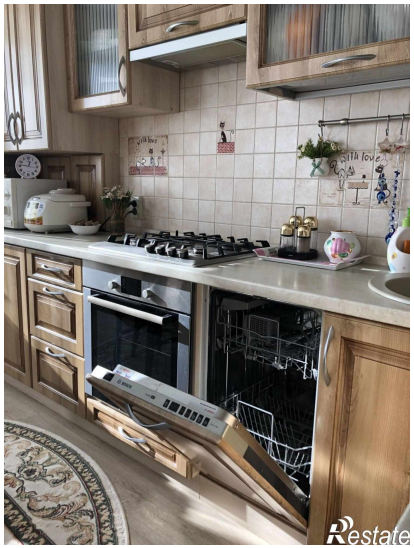
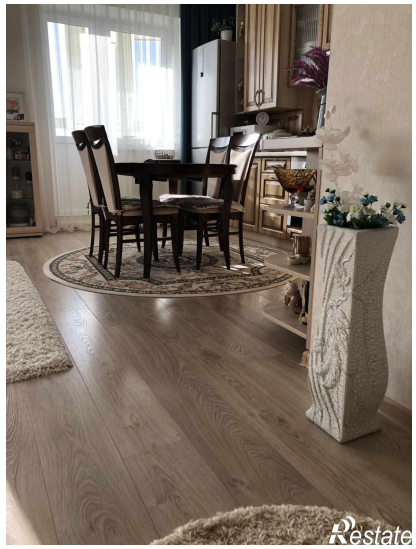
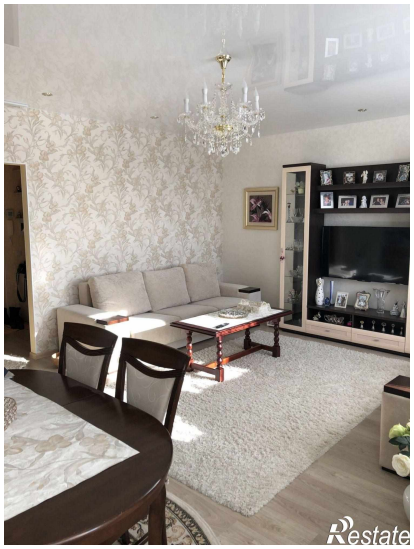
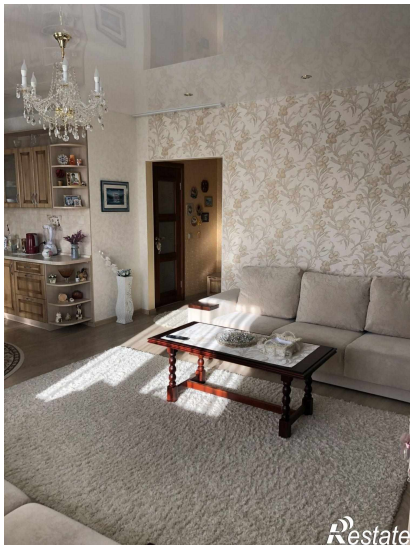
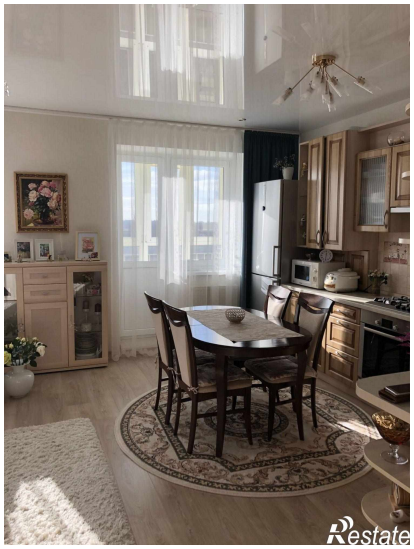

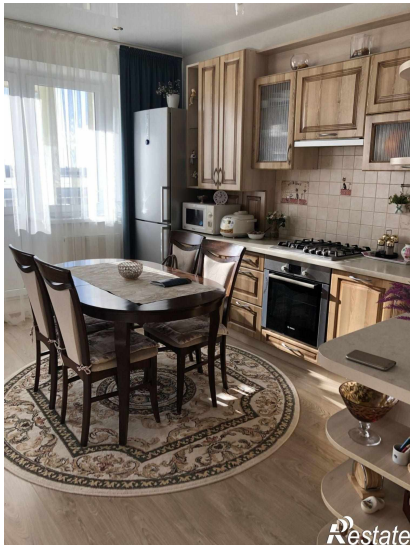
Restate

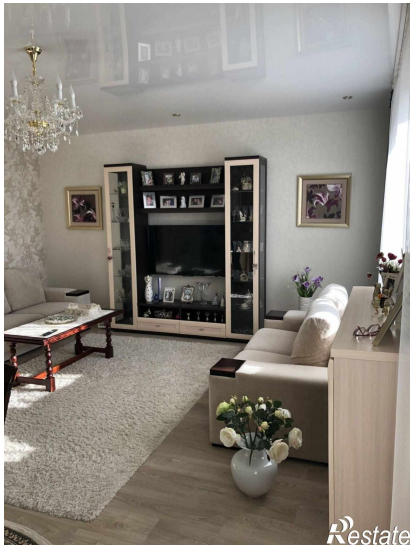
Restate