Купить квартиру за 13 200 000 рублей на Курганская ул, 3

Калининградская область, Городской округ Калининград, Калининград, Курганская ул, 3

13 200 000 Р
110 000Р за м^2

120.00 м^2	60.00 м^2	12.00 м^2	6 из 7
Общая	Жилая	Кухня	Этаж

Продаётся четырёхкомнатная двухуровневая квартира на шестом и седьмом этажах семиэтажного кирпичного дома 2010-го года постройки по ул. Курганская, ориентир: Советский проспект, ул. Алябьева, ул. Лейтенанта Яналова, ул. Войнич, Фестивальная аллея, ул. Георгия Димитрова, ул. Карла Маркса. Общая площадь 120,0 кв.м., жилая площадь 60,0 кв.м., комнаты изолированные 15,14,5 и 14,1 кв.м., кухня гостиная 28,4 кв.м., застеклённая лоджия, окна выходят на разные стороны, два совмещенных санузла 4,9 и 6,0 кв.м., гардеробная 1,7 кв.м., автономное отопление, установлены счётчики на воду и газ, проведён интернет и кабельное телевидение. Квартира светлая, просторная, сделан дизайнерский ремонт с применением современных отделочных материалов. Первый уровень: кухня гостиная, совмещенный санузел, спальня. Второй уровень: две спальни, совмещенный санузел, гардеробная. В коридоре, на кухне и в санузлах оборудованы полы с подогревом. На кухне встроенная кухонная мебель с бытовой техникой, в просторном холле обустроен вместительный шкаф-купе, на втором этаже оборудована вместительная гардеробная. Территория дома огорожена, благоустроена, имеется гостевая бесплатная парковка, а также подземный паркинг. Во дворе оборудованы детская и спортивная площадки по системе «двор без машин». Дом расположен в ...

160 с 28.10.2019, обновлен 11.07.2025

Продавец: INVENT Realty

Телефон: +79052493068

Характеристики

Количество комнат	4	Тип дома	кирпичный
Этаж	6	Этажей всего	7
Наличие балкона	да	Наличие лифта	пассажирский лифт
Санузел	совмещенный с/у	Площадь жилая	60.00 кв. м
Площадь комнат	16.40 кв. м	Площадь кухни	12.00 кв. м
Отделка	под ключ (чистовая)		

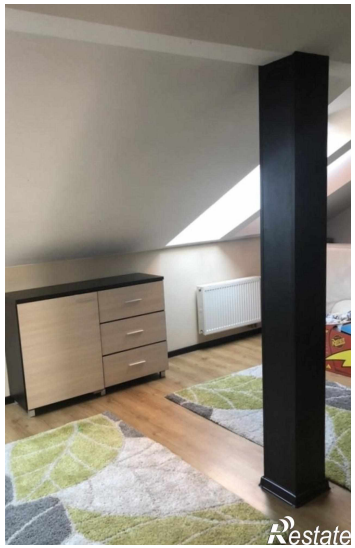

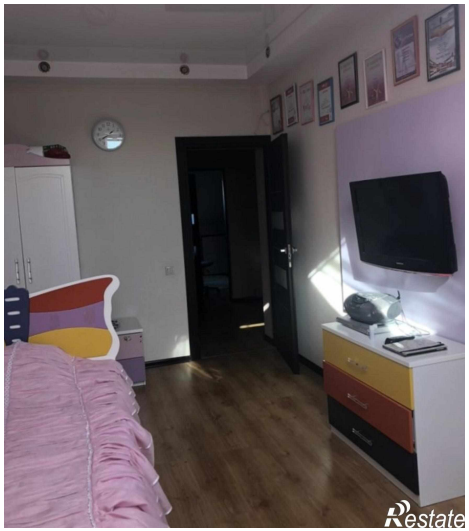

Restate

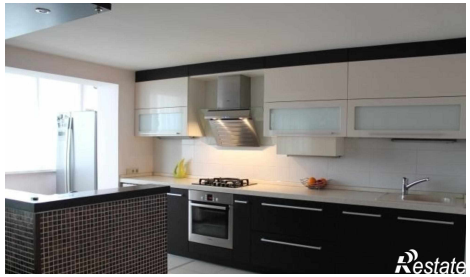
Restate