Купить квартиру за 6 500 000 рублей на Генерала Челнокова ул, 34

Калининградская область, Городской округ Калининград, Калининград, Генерала Челнокова ул, 34

6 500 000 Р
76 471Р за м^2

85.00 м^2	48.30 м^2	11.80 м^2	4 из 9
Общая	Жилая	Кухня	Этаж

Продается трехкомнатная квартира по ул.Челнокова (ор-р ул.Согласия, Елизаветинская, Гаудара, Лефорта) в доме 2011г на 4/9 эт, теплая светлая, просторная квартира , встроенная кухня, лоджия остекленна, хороший ремонт, подвал , с/у раздельный. Отличное месторасположение: рядом гимназия №40, остановки общественного транспорта, рынок, д/сады, удобная транспортная развязка. Возможен обмен на двухкомнатную с доплатой Объект № 77553 Агентство недвижимости «Инвент» - эксперт на рынке жилой и коммерческой недвижимости Калининграда. История компании начинается с 1997 года. Комплексное сопровождение сделок любой сложности обеспечивают опытные агенты, сильный юридический штат и свой ипотечный брокер. Компания «Инвент» аккредитована во всех крупных банках и помогает своим клиентам оформить ипотеку на выгодных условиях.Номер объекта: #5/77553/3808

109 с 27.08.2019, обновлен 22.08.2025

Продавец: INVENT Realty

Телефон: +79212685471

Характеристики
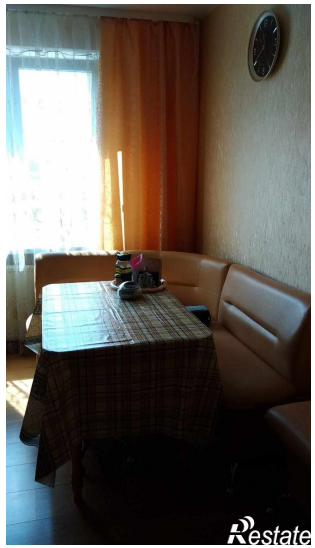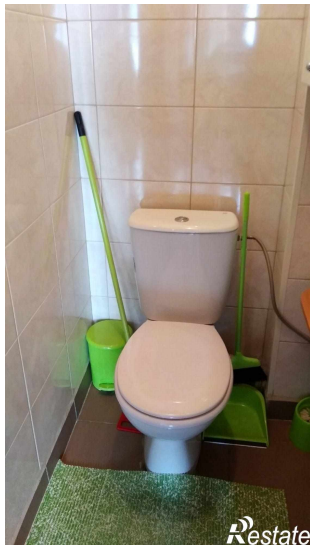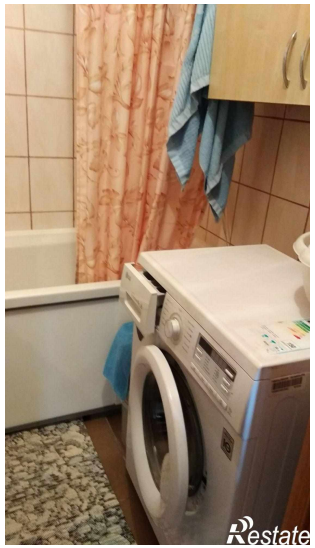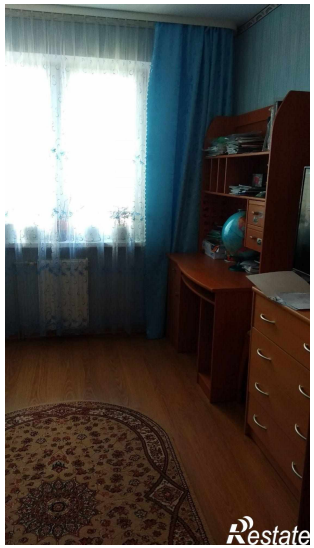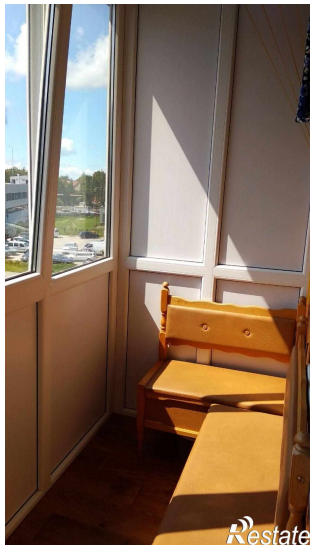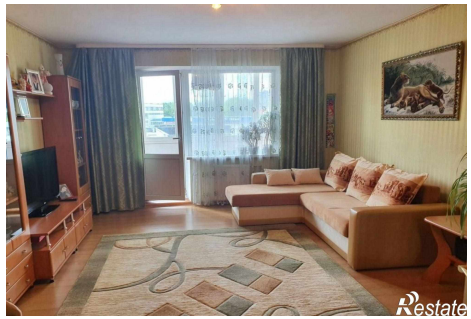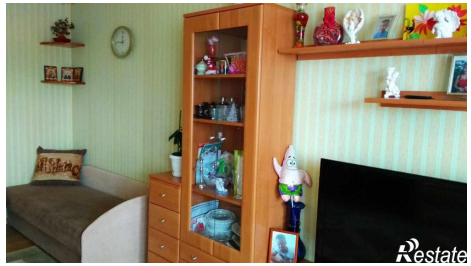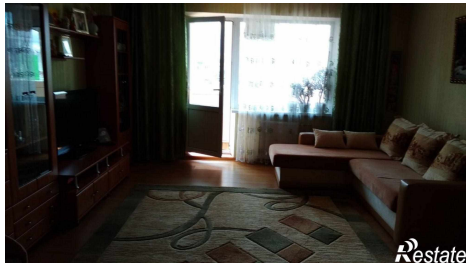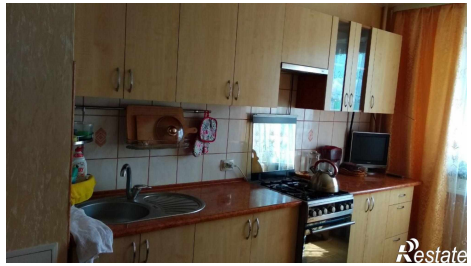
Количество комнат	3	Тип дома	панельный
Этаж	4	Этажей всего	9
Наличие балкона	да	Наличие лифта	пассажирский лифт
Санузел	раздельный с/у	Площадь жилая	48.30 кв. м
Площадь кухни	11.80 кв. м	Высота потолков	2.6 м