Купить квартиру за 9 800 000 рублей на Щорса пер, 1

Калининградская область, Городской округ Калининград, Калининград, Щорса пер, 1

9 800 000 Р
104 925Р за м^2

93.40 м^2	51.30 м^2	14.80 м^2	5 из 6
Общая	Жилая	Кухня	Этаж

Продается прекрасная просторная квартира в престижном доме по ул.пер.Щорса (Центральный район -ориентир улицы Комсомольская,Леонова,Чекистов,Красная).Дом кирпичный высокого качества постройки.В квартире сделан отличный ремонт из дорогостоящих материалов.Встроенная мебель и техника.Два санузла.Две остекленные лоджии. Инфраструктура района вас приятно порадует-есть все что нужно для комфортной жизни-парковая прогулочная зона,фитнес центр с бассейном,школы,гимназии,лицеи,детский сад,магазины,недалеко Захаровский рынок.Рядом центральный парк отдыха им.Калинина. Звоните,номер объекта -77457.Объект № 77457 Агентство недвижимости «Инвент» - эксперт на рынке жилой и коммерческой недвижимости Калининграда. История компании начинается с 1997 года. Комплексное сопровождение сделок любой сложности обеспечивают опытные агенты, сильный юридический штат и свой ипотечный брокер. Компания «Инвент» аккредитована во всех крупных банках и помогает своим клиентам оформить ипотеку на выгодных условиях.Номер объекта: #5/77457/3808

177 с 17.07.2019, обновлен 11.07.2025

Продавец: INVENT Realty

Телефон: +79212685535

Характеристики
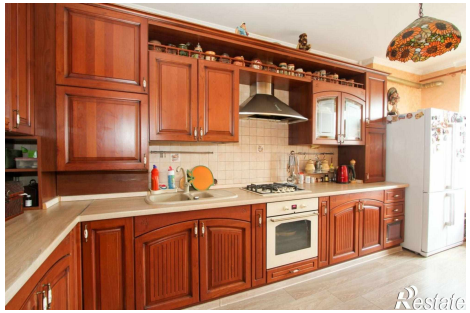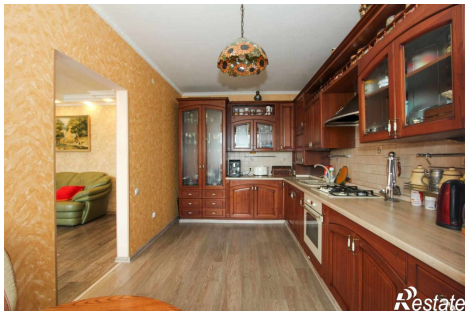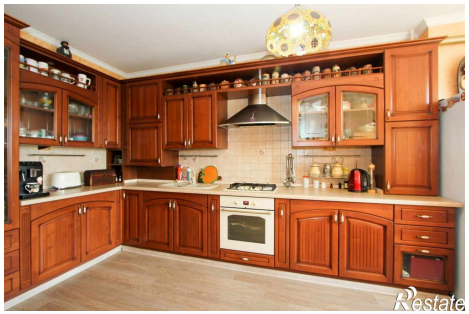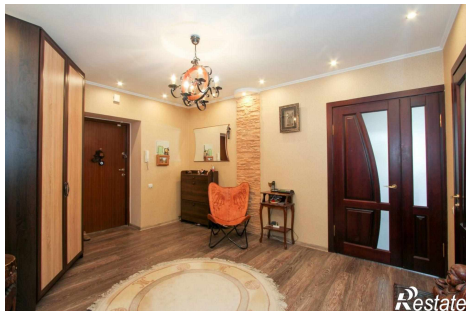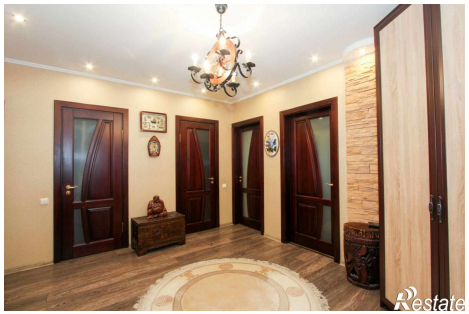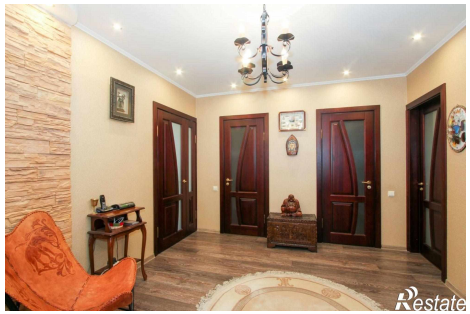
Количество комнат	3	Тип дома	кирпичный
Этаж	5	Этажей всего	6
Наличие лифта	пассажирский лифт	Площадь жилая	51.30 кв. м
Площадь кухни	14.80 кв. м	Отделка	под ключ (чистовая)