Купить квартиру за 24 000 000 рублей на Ю.Гагарина ул, 1

Калининградская область, Городской округ Калининград, Калининград, Ю.Гагарина ул, 1

24 000 000 Р
76 312Р за м^2

314.50 м^2	201.10 м^2	71.00 м^2	11 из 12
Общая	Жилая	Кухня	Этаж

Уникальное предложение! Продам 6 к. двухуровневую квартиру 11 и 12 этаж 12-ти этажного кирпичного дома 2008 г.п. Район Королевских ворот. Общая площадь 314,7 кв.м. АО, Кухня-гостиная 71 кв.м, 5 спален, 3 санузла,хоз. комната, терраса,панорамный вид из окон. 1 уровень: кухня-гостиная, спальня, 2 детские комнаты, 2 санузла. Современный ремонт . Высокие потолки 3 м, второй свет . 2 уровень-две просторные комнаты, санузел, выход на террасу(в собственности). 2 уровень требует ремонта.Есть возможность воплотить любые дизайнерские фантазии! Огороженная территория, гостевая парковка, крытый паркинг, гаражи. Развитая инфраструктура:школа, детский сад , супермаркеты, магазины, кафе и рестораны, банки и банкоматы. Ждём Ваших звонков. № 68866Объект № 68866 Агентство недвижимости «Инвент» - эксперт на рынке жилой и коммерческой недвижимости Калининграда. История компании начинается с 1997 года. Комплексное сопровождение сделок любой сложности обеспечивают опытные агенты, сильный юридический штат и свой ипотечный брокер. Компания «Инвент» аккредитована во всех крупных банках и помогает своим клиентам оформить ипотеку на выгодных условиях.Номер объекта: #5/68866/3808

65 с 03.03.2019, обновлен 22.08.2025

Продавец: INVENT Realty

Телефон: +79212688829

Характеристики

Количество комнат	6	Тип дома	кирпичный
Этаж	11	Этажей всего	12
Наличие балкона	да	Наличие лифта	пассажирский лифт
Санузел	раздельный с/у	Площадь жилая	201.10 кв. м
Площадь кухни	71.00 кв. м	Высота потолков	3 м
Наличие парковки	да	Вид из окон	во двор

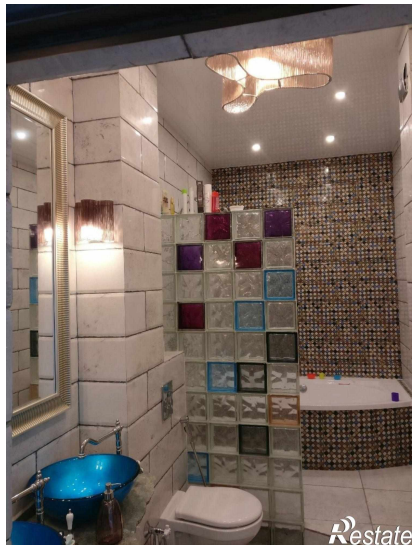
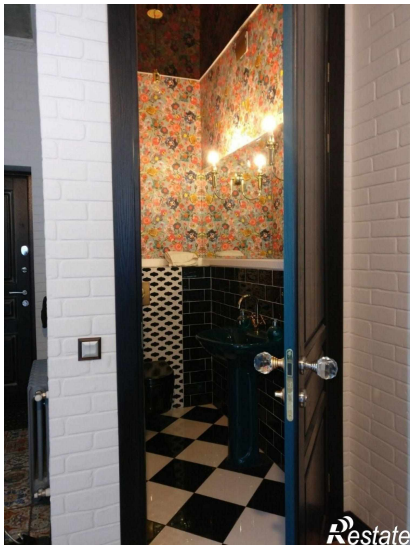
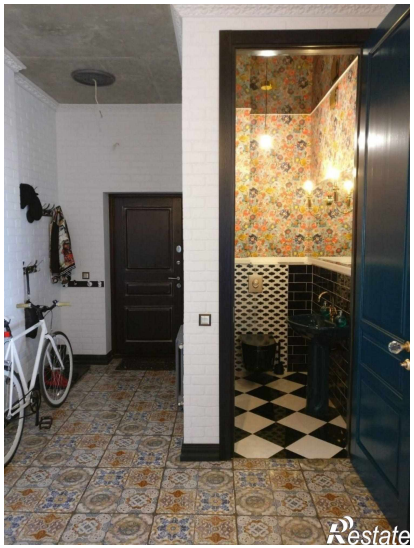

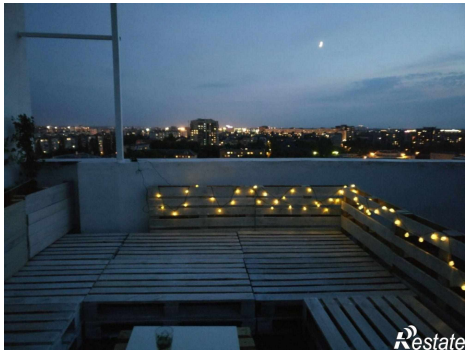
Restate

Restate