Купить квартиру за 8 200 000 рублей на Носова ул, 14

Калининградская область, Городской округ Калининград, Калининград, Носова ул, 14

8 200 000 Р
147 748Р за м^2

55.50 м^2	44.00 м^2	9.00 м^2	4 из 4
Общая	Жилая	Кухня	Этаж

Отличная просторная квартира с качественным евроремонтом в историческом центре Калининграда "Дворянское гнездо"- тихое зеленое место в элитном центральном районе города, большая кухня-столовая, спальня изолированная (окна во двор), вместительная гардеробная. Перепланировка узаконена. Два балкона с металлическими балясинами, фигурно изогнутыми. Квартира очень теплая и светлая. Потолки 3,15 м. На полах паркет. В доме толстые стены, звукоизоляция, домофон, парковка возле дома. В квартире шикарная итальянская мебель, бытовая техника Bosch, в ванной итальянская сантехника «Мойдодыр». Поменяна вся электрика и сантехника. Газовый котел(автономное отопление). Автономное отопление!!! Квартира подходит под ипотеку. Свободная парковка, детская площадка. Центр города, развитая инфраструктура, рядом Центральная площадь Победы, ТЦ Кловер, Европа, Калининградский зоопарк, КГТУ, поблизости лицей 49, детские сады, остановка. Звоните! Квартира Вашей мечты ждет! Номер в базе: 55215 Ориентиры ул. Грекова, Брамса, Кронштадская, Театральная, проспект Мира. Объект № 55215 Агентство недвижимости «Инвент» - эксперт на рынке жилой и коммерческой недвижимости Калининграда. История компании начинается с 1997 года. Комплексное сопровождение сделок любой сложности обеспечивают опытные агенты ...

104 с 25.11.2018, обновлен 22.08.2025

Продавец: INVENT Realty

Телефон: +79212685427

Характеристики

Количество комнат	2	Тип дома	кирпичный
Этаж	4	Этажей всего	4
Наличие балкона	да	Санузел	совмещенный с/у
Площадь жилая	44.00 кв. м	Площадь кухни	9.00 кв. м
Отделка	под ключ (чистовая)		

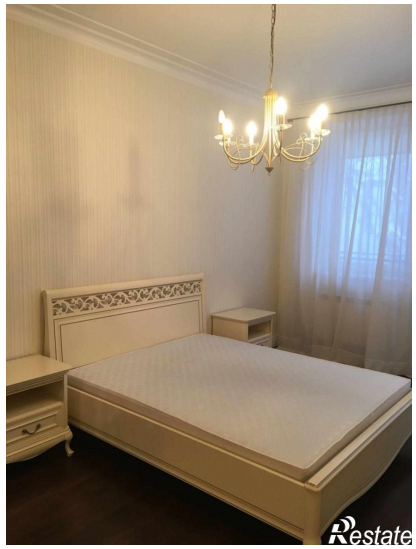
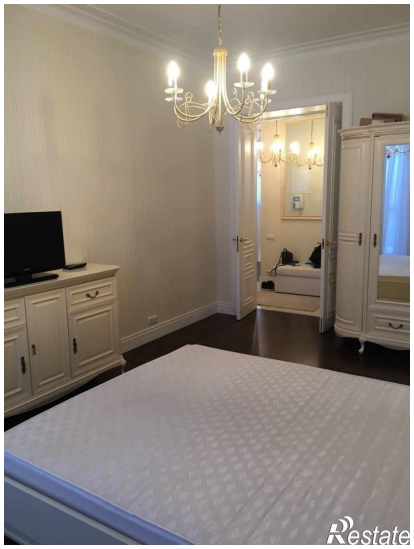
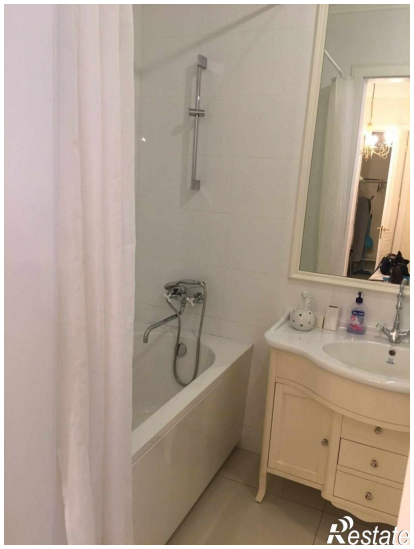

Restate

Restate