Купить квартиру за 6 300 000 рублей на А.Суворова ул, 2

Калининградская область, Городской округ Калининград, Калининград, А.Суворова ул, 2

6 300 000 Р
65 969Р за м^2

95.50 м^2	73.00 м^2	9.00 м^2	2 из 4
Общая	Жилая	Кухня	Этаж

Продается 5-комнатная квартира на ул. Суворова (начало). В немецком, кирпичном доме на 2-м этаже 4-этажного дома.Большая квартира общей площадью 96 кв.м. Квартира с ремонтом, комнаты раздельные на разные стороны. В зале имеется камин. Автономное отопление. Санузел раздельный в кафеле, с окном. Хороший район с развитой инфраструктурой: школа №28, детский сад, продуктовый магазин, аптека и т.д. В шаговой доступности Южный вокзал, Бранденбургские ворота.Ориентир: ул. Нансена, ул.Багратиона, ул. Чаадаева, площадь Калинина.Звоните, номер в базе 54790.Объект № 54790 Агентство недвижимости «Инвент» - эксперт на рынке жилой и коммерческой недвижимости Калининграда. История компании начинается с 1997 года. Комплексное сопровождение сделок любой сложности обеспечивают опытные агенты, сильный юридический штат и свой ипотечный брокер. Компания «Инвент» аккредитована во всех крупных банках и помогает своим клиентам оформить ипотеку на выгодных условиях.Номер объекта: #5/54790/3808

181 с 18.11.2018, обновлен 11.07.2025

Продавец: INVENT Realty

Телефон: +79212688809

Характеристики
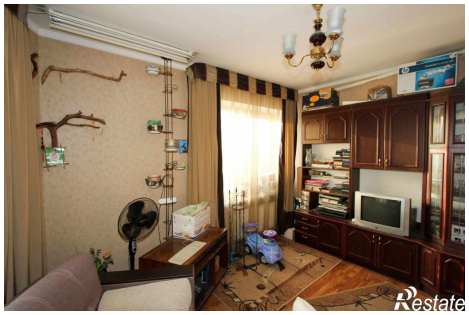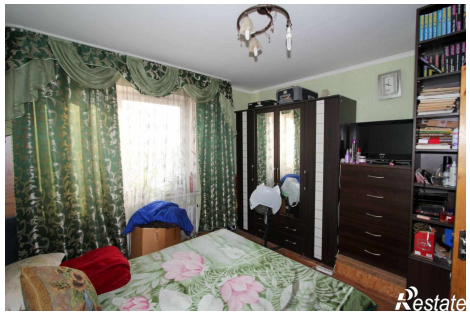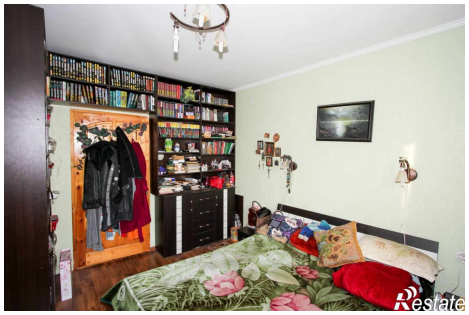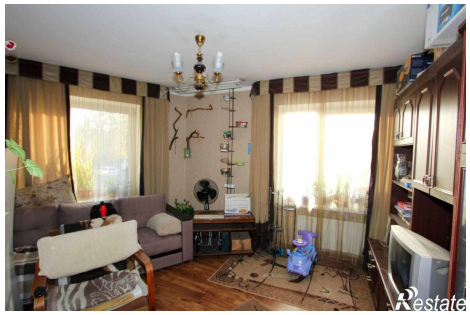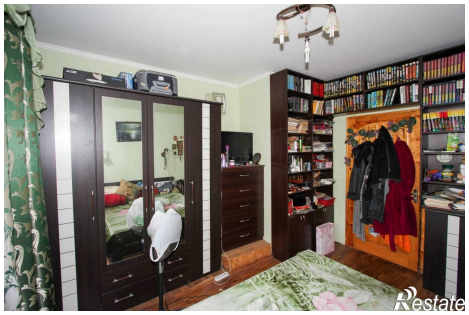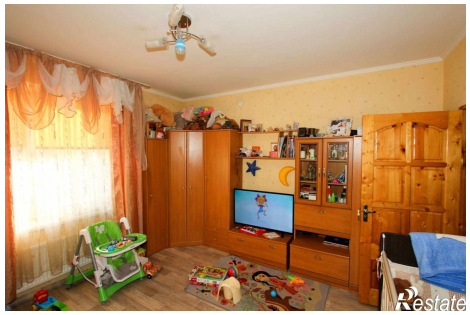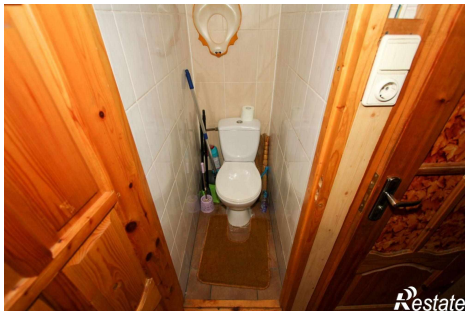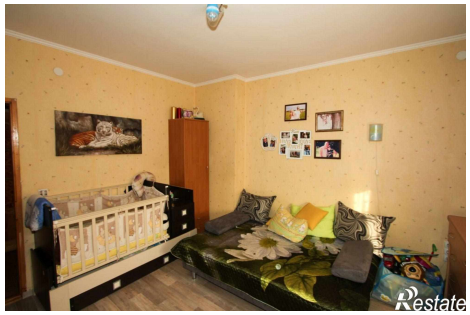
Количество комнат	5	Тип дома	кирпичный
Этаж	2	Этажей всего	4
Санузел	раздельный с/у	Площадь жилая	73.00 кв. м
Площадь комнат	16.00 кв. м	Площадь кухни	9.00 кв. м
Высота потолков	2.85 м