Купить квартиру за 9 800 000 рублей на ул Старшины Дадаева, 59

Калининградская область, Городской округ Калининград, Калининград, ул Старшины Дадаева, 59

9 800 000 Р
136 111Р за м^2

72.00 м^2	42.00 м^2	9.00 м^2	9 из 9
Общая	Жилая	Кухня	Этаж

Уважаемые покупатели! К продаже представлена отличная трехкомнатная квартира на 9 этаже 9-этажного монолитно-кирпичного дома 2012 года постройки по ул. Старшины Дадаева, 59 (ориентир ул. А. Невского). Дом расположен на огороженной и охраняемой территории. Внутри закрытого двора обустроена детская площадка, большая парковка для автомобилей и территория для прогулок и отдыха. Придомовая территория облагорожена и ухожена, находится под постоянным видео наблюдением. Подъезд снабжен грузовым и пассажирским лифтами. ДЛЯ ВАШЕГО УДОБСТВА ЗАГРУЖЕН ВИДЕООБЗОР! Пожалуйста, посмотрите его. Если у Вас останутся вопросы, звоните, мы Вам на них с радостью ответим. Общая площадь квартиры составляет 72 м2. Отличная и удобная планировка, все комнаты раздельные и выходят на обе стороны дома! В площадь входит: -Просторный холл - 16 м2 -Кухня - 9,3 м2 -Зал/Гостиная - 18 м2 -Балкон - 1,7 м2 -Спальня - 11,1 м2 -Спальня - 12,8 м2 -Ванная и с/у - 3,3 и 1,7 м2 В квартире выполнен хороший современный ремонт! Остаётся встроенная техника и почти вся мебель. Заезжай и живи! Из зала есть выход на балкон. Балкон закрытый, остеклен раздвижной пластиковой системой. Балкон выходит на внутренний двор с детской площадкой. Рядом с домом расположены магазины Спар , Радуга , Семья , детские сады 123 и 23, школа ...

6 с 23.10.2025, обновлен 23.10.2025

Продавец: Собственник

Телефон: +79114603137

Характеристики

Количество комнат	3	Этаж	9
Этажей всего	9	Площадь жилая	42.00 кв. м
Площадь кухни	9.00 кв. м		
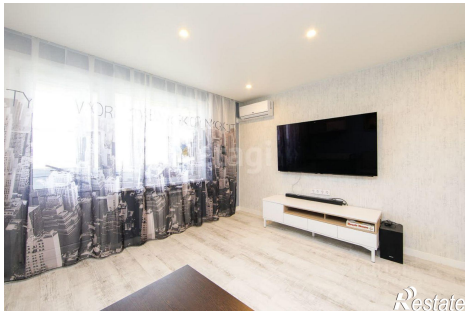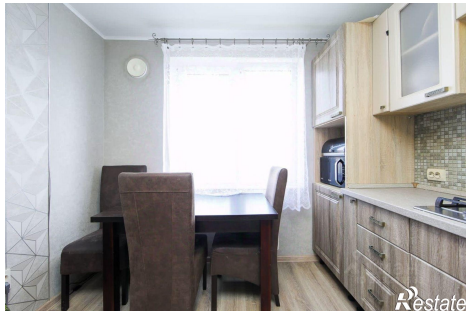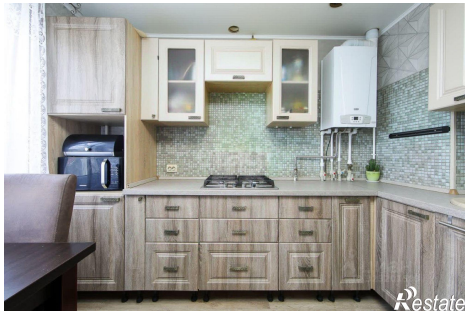
https://kaliningrad.restate.ru/obj/prodazha-tryohkomnatnoy-kvartiri-ul-starshiny-dadaeva-59-18232953396/