Купить квартиру за 27 500 000 рублей на улица Космонавта Леонова, 47

Калининградская область, Калининград, улица Космонавта Леонова, 47

27 500 000 Р
266 990Р за м^2

103.00 м^2	70.00 м^2	24.00 м^2	4 из 9
Общая	Жилая	Кухня	Этаж

Арт. 102651445 В жилом комплексе Премьера продается роскошная 3-комнатная квартира, расположенная на 4 этаже 9-этажного дома 2021 года постройки. Дом находится в престижном Центральном районе Калининграда. Разве это не идеальное предложение для тех, кто ценит комфорт и качество жизни? Авторская архитектура, продуманные планировки, уютное благоустройство и подземный паркинг придают комплексу особую статусность. Квартира обладает общей площадью 103 кв.м с просторной и функциональной планировкой, включающей кухню-столовую 24 кв.м, гостиная 21,3 кв.м, спальни 26,5 кв.м с выходом на балкон 12 кв.м и 19,6 кв.м, холл, гостевой санузел и ванная комната. Разве не мечта иметь такое пространство для жизни? Интерьер выполнен в современном стиле с использованием высококачественных европейских материалов и элементов декора. Особое внимание уделено освещению — грамотно подобранная система освещения подчеркивает архитектурные особенности пространства и создает приятную обстановку. Разве не приятно просыпаться и засыпать в такой атмосфере? Дом оборудован всеми необходимыми коммуникациями и системами безопасности, обеспечивая высокий уровень комфорта и удобства проживания. Автономное отопление позволяет поддерживать оптимальный микроклимат круглый год, обеспечивая комфортные условия для жизни ...

0 с 10.10.2025, обновлен 10.10.2025

Продавец: Собственник

Телефон: +79814716463

Характеристики

Количество комнат	3	Тип дома	монолитный
Этаж	4	Этажей всего	9
Площадь жилая	70.00 кв. м	Площадь комнат	20.00 кв. м
Площадь кухни	24.00 кв. м		

https://kaliningrad.restate.ru/obj/prodazha-tryohkomnatnoy-kvartiri-ulica-kosmonavta-leonova-47-18232855506/

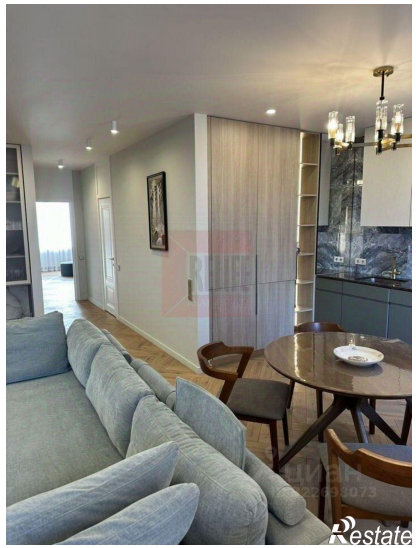

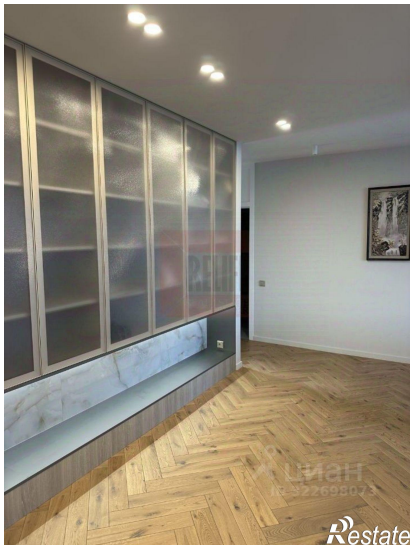
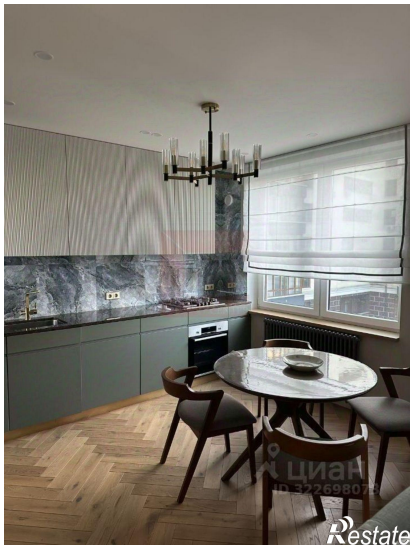

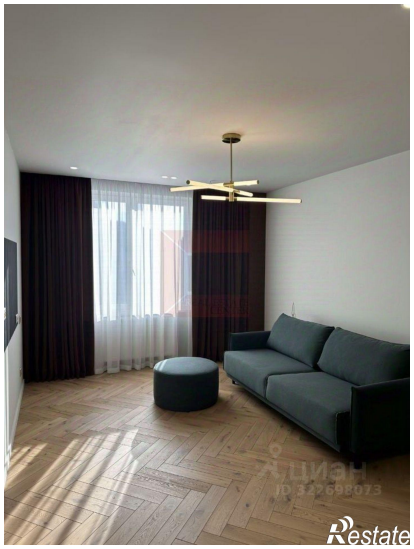

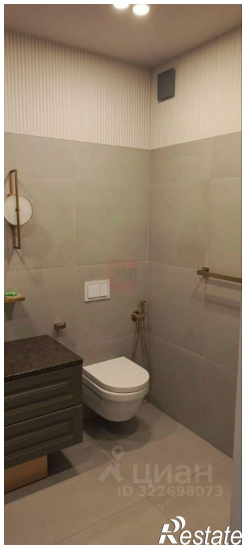

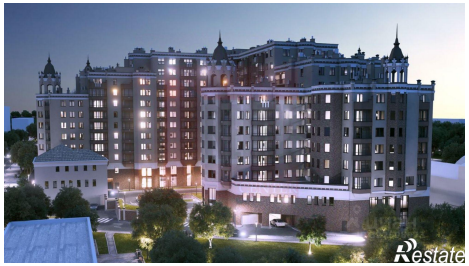
Restate

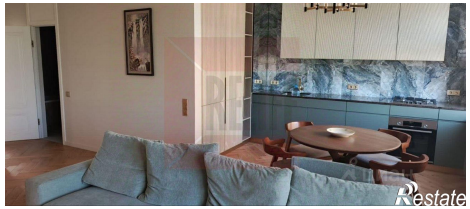
Restate