Сдать квартиру за 32 000 рублей на ул А.Суворова, 29

Калининградская область, Городской округ Калининград, Калининград, ул А.Суворова, 29

32 000 Р в месяц

42.00 м^2	28.30 м^2	12.00 м^2	7 из 9
Общая	Жилая	Кухня	Этаж

Сдам на длительный срок уютную двухкомнатную квартиру, на срок до 12 месяцев. Большая кухня-гостиная, просторный санузел, спальная комната, жилая комната с видом во двор. Современный ремонт: стильный интерьер, функциональная планировка, вся необходимая техника и мебель имеется - стиральная машинка, холодильник, микроволновка, чайник, электрическая плита, духовой шкаф, телевизор, раскладной диван, двуспальная кровать, шкаф для хранения одежды. Отопление центральное, в квартире установлен индивидуальный теплосчетчик, также счетчики на воду. Коммунальные платежи низкие, тариф на электричество пониженный.В непосредственной близости Школа 28 (за домом), детский сад; ТЦ Суворов, Пятерочка, SPAR, различные магазины категории у дома, аптеки, парк им. Ю.Гагарина, Бранденбургские ворота, Музей Марциапана, пруды Ворошиловские и Нансенские. Удобная транспортная развязка- до центра Калининграда 10 минут. Отличный вариант для тех, кто ценит удобство, комфорт и выгодное расположение! Остановка общественного транспорта рядом с домом! Страховой залог 30 000р. Комиссия по факту заселения 10000р.

3 с 20.09.2025, обновлен 20.09.2025

Продавец: Собственник

Телефон: +79114708458

Характеристики

Количество комнат	2	Тип дома	кирпичный
Этаж	7	Этажей всего	9
Площадь жилая	28.30 кв. м	Площадь кухни	12.00 кв. м
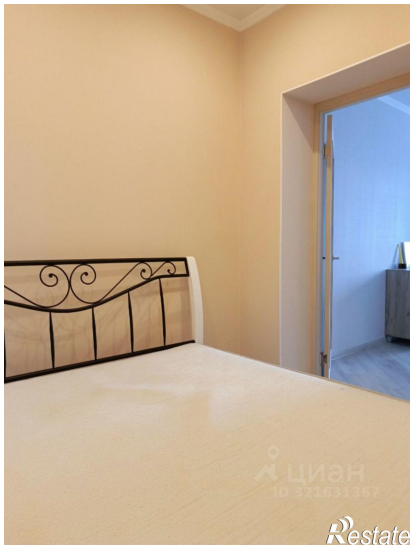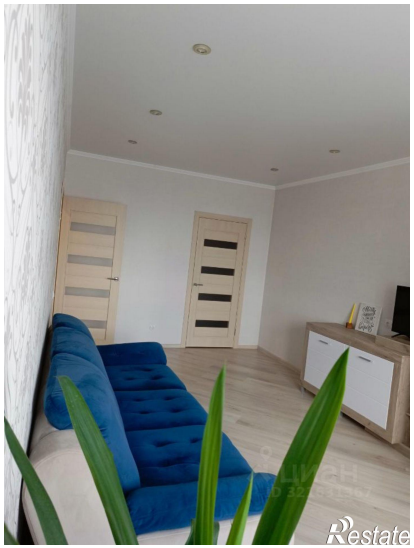
https://kaliningrad.restate.ru/obj/arenda-dvuhkomnatnoy-kvartiri-ul-a-suvorova-29-18232734800/