Купить квартиру за 9 990 000 рублей на улица Горького, 168

Калининградская область, Калининград, улица Горького, 168

9 990 000 Р

144 783Р за м^2

69.00 м^2	15.00 м^2	6 из 10
Общая	Кухня	Этаж

Продаётся светлая, уютна, просторная 2комнатная квартира с дизайнерским ремонтом на 6 этаже 10этажного кирпичного дома 2013 года. Общая площадь 78,8 м², жилая 37,4 м², кухнястоловая 15,6 м². Потолки 3 м — ощущение простора. Ключевые преимущества - Автономное отопление - Качественный косметический ремонт - Изолированные комнаты - Лоджия с панорамными окнами - Совмещённый санузел - Окна во двор и на улицу - Вся мебель остаётся: кухонный гарнитур, системы хранения, спальные места (большой диван и спальная кровать) - Встроенная техника: холодильник, стиральная машина Инфраструктура дома - Пассажирский и грузовой лифты - Закрытая территория с шлагбаумом - Детская и спортивная площадки - Парковка во дворе Расположение - Один из наиболее развитых и удобных районов города - В шаговой доступности школы, детсады, парк Ашман, поликлиники, торговые центры и магазины - До центра города — около 10 минут Контакты Звоните для записи на просмотр и уточнения деталей. Юлия

0 с 16.09.2025, обновлен 16.09.2025

Продавец: Собственник

Телефон: +79118624998

Характеристики

Количество комнат	2	Тип дома	кирпичный
Этаж	6	Этажей всего	10
Площадь кухни	15.00 кв. м		

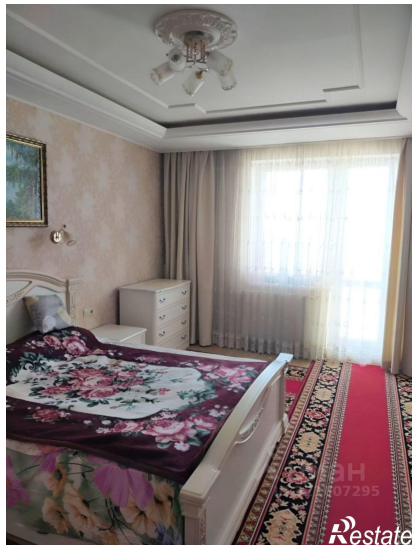

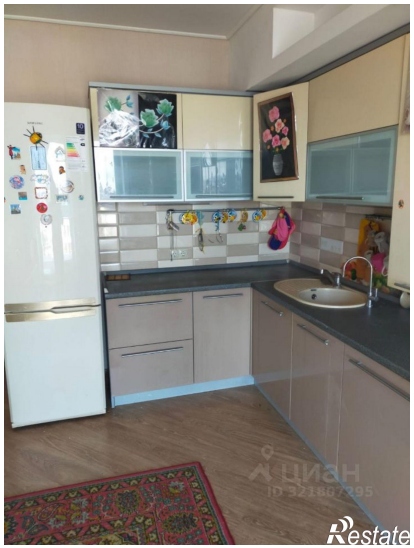
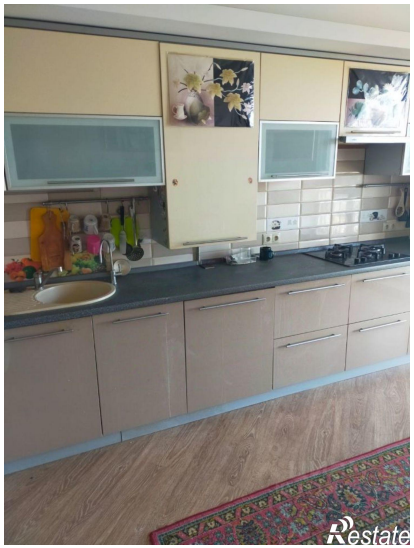

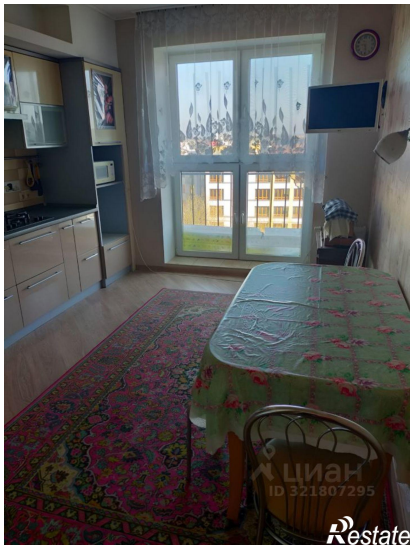
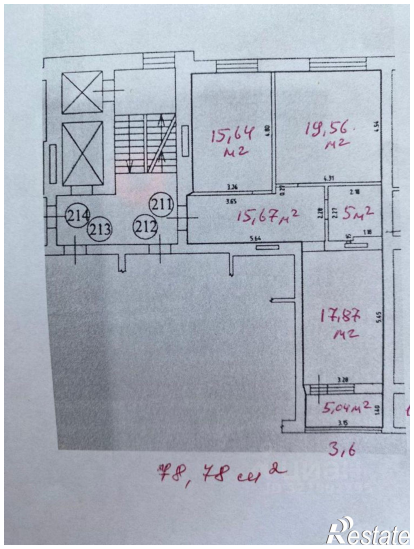
15,64 м2
19,56 м2
15,67 м2
5 м2
17,87 м2
5,04 м2
3,6
78,78 м2
214
213
212
211