Купить квартиру за 15 900 000 рублей на улица Льва Толстого, 16

Калининградская область, Калининград, улица Льва Толстого, 16

15 900 000 Р
141 964Р за м^2

112.00 м^2	66.20 м^2	18.00 м^2	4 из 8
Общая	Жилая	Кухня	Этаж

Продается просторная трехкомнатная квартира в Калининграде на улице Льва Толстого, 16. Общая площадь 112.5 кв. м, жилая площадь — 66.2 кв. м, кухня — 18.2 кв. м. Квартира расположена на 4 этаже 8-этажного блочного дома, построенного в 2015 году. Высота потолков составляет 2.7 метра, что добавляет ощущение простора и света. Квартира без ремонта (серый ключ - качественно выполнена штукатурка, стяжки, электрика, водоснабжение, автономное отопление от 2-х контурного газового котла), поэтому у вас есть возможность воплотить любые дизайнерские идеи и создать интерьер своей мечты. Планировка включает две просторные лоджии и два отдельных санузла, что обеспечивает дополнительное удобство для семьи. Окна выходят как на улицу, так и во двор, поэтому в квартире всегда светло и уютно. Дом находится в прекрасном состоянии, керамический вентилируемый фасад, алюминиевые витражи и окна, имеется пассажирский лифт и просторная наземная парковка. Дом кирпичный, материал постройки обеспечивает надежность и долговечность. Район отлично подходит для семейного проживания и отдыха: расположен в глубине квартала, вдали от городского шума, со своим выходом к Верхнему озеру, в шаговой доступности Центральный рынок, школы, детские сады и клиники, удобный выезд на центральные улицы города, как в направлении ...

0 с 14.07.2025, обновлен 14.07.2025

Продавец: Собственник

Телефон: +79114723383

Характеристики

Количество комнат	3	Тип дома	блочный
Этаж	4	Этажей всего	8
Площадь жилая	66.20 кв. м	Площадь кухни	18.00 кв. м

https://kaliningrad.restate.ru/obj/prodazha-tryohkomnatnoy-kvartiri-ulica-lva-tolstogo-16-18232296406/

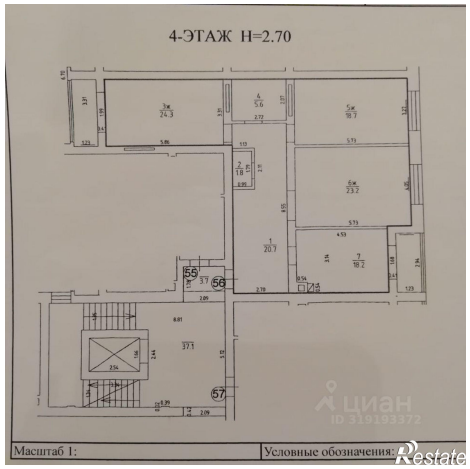

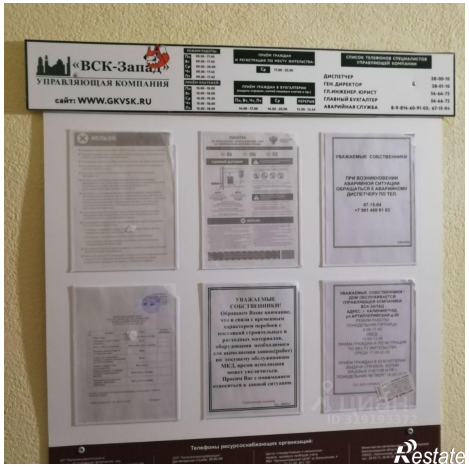

Restate

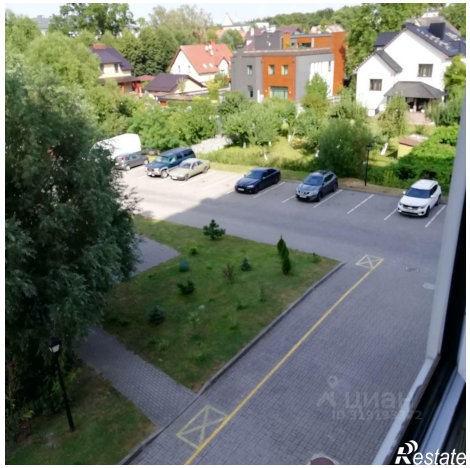
Restate