Купить квартиру за 8 749 000 рублей на Ключевая улица, 27В

Калининградская область, Калининград, Ключевая улица, 27В

8 749 000 Р
130 582Р за м^2

67.00 м^2	19.00 м^2	3 из 4
Общая	Кухня	Этаж

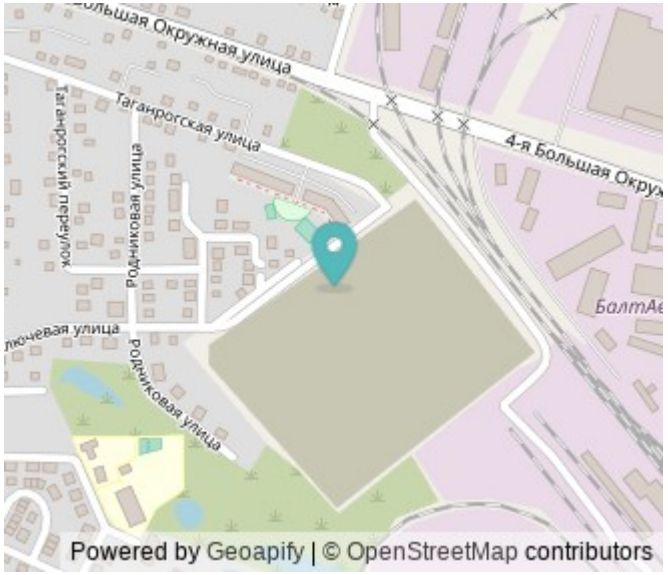

Продаю 2-комн. квартиру площадью 67.3 кв.м., с предчистовой отделкой, на 3 этаже из 4 в жилом комплексе комфорт-класса Сиреневый бульвар. Квартира угловая, такая планировка отлично подойдет всем любителям панорамных видов и тишины. В квартире одна лоджия, один совмещенный санузел. Наличие террасы в квартире открывает возможность для обустройства дополнительной площади. Высота потолков 2.7 м. Корпус 1.1 в ЖК Сиреневый бульвар, в котором расположена квартира, совсем новый, построен в 2024 году. Дом монолитный, в корпусе 9 подъездов, есть 1 грузовой лифт. Жилой комплекс Сиреневый бульвар это 5 клубных 4-х этажных домов на 16 квартир и 9 домов с несколькими секциями. Вместе эти дома формируют собственное закрытое пространство с дворовыми территориями, спортивными и детскими площадками, местами отдыха и коммерческими помещениями. Дизайнерские входные группы и небольшие приусадебные участки квартир нижних этажей, обилие зелени, удобные зоны отдыха – всё устроено с особым вниманием. Жителей комплекса ждут просторные квартиры комфорт-класса с огромными террасами, мастер-спальнями, гардеробными и кухнями-гостиными. В каждом доме предусмотрены места для хранения велосипедов, кладовые помещения на цокольных этажах. Сиреневый Бульвар позволит своим жителям получить все преимущества городского ...

0 с 11.07.2025, обновлен 11.07.2025

Продавец: Офис продаж Сиреневый бульвар

Телефон: +79814533226

Характеристики

Количество комнат	2	Этаж	3
Этажей всего	4	Площадь кухни	19.00 кв. м
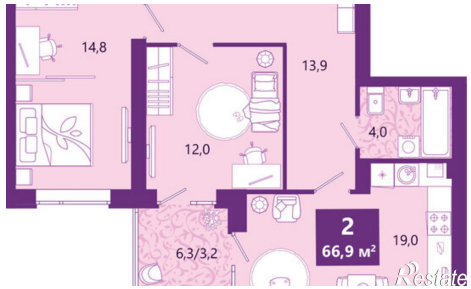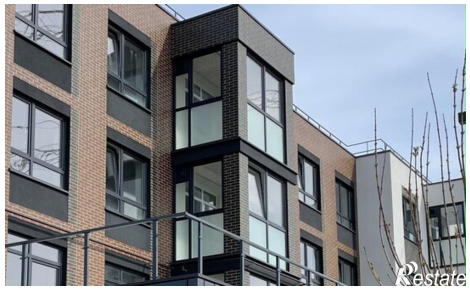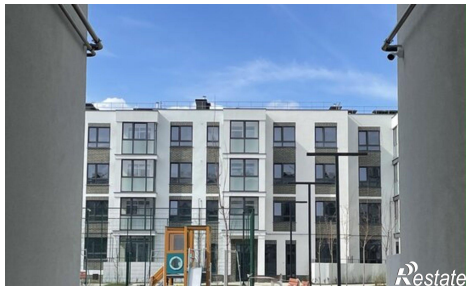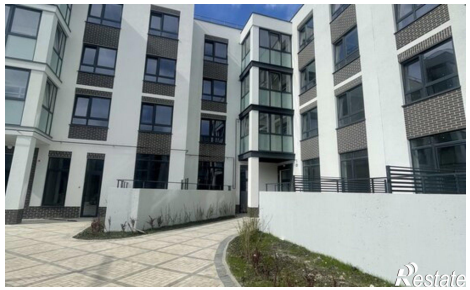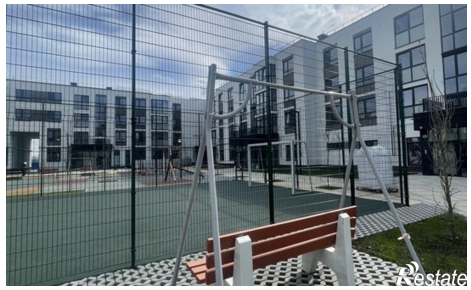
https://kaliningrad.restate.ru/obj/prodazha-dvuhkomnatnoy-kvartiri-klyuchevaya-ulica-27v-18232270344/