Купить квартиру за 9 950 000 рублей на ул Тихоненко, 63

Калининградская область, Городской округ Калининград, Калининград, ул Тихоненко, 63

9 950 000 Р
146 324Р за м^2

68.00 м^2	16.00 м^2	1 из 3
Общая	Кухня	Этаж

На продаже двухкомнатная квартира в престижном Центральном районе города в частной застройки особняков Амалиенау, на улице Тихоненко. Дом премиум-класса, трехэтажный, одно подъездный с большой огороженной территорией, детской площадкой, парковкой и зоной отдыха, граничит с лесопарком имени Теодора Кроне, что обеспечивает прекрасный вид из панорамных окон, тишину и лесной воздух. Уютная, тёплая и очень светлая квартира с удобной планировкой, две изолированные комнаты, большая кухня, просторный коридор, санузел совмещенный с окном, лоджия с панорамным остеклением, высокий потолок. К квартире есть подвальное помещение. Современный проект дома, из керамического кирпича, утеплен и облицован эркерной плиткой, использовались только лучшие и современные технологии. Вестибюль просторный с витой лестницей, пандус. На территории растут хвойные деревья и кустарники. Арт. 109588410

0 с 09.07.2025, обновлен 09.07.2025

Продавец: Оксана

Телефон: +79814717330

Характеристики

Количество комнат	2	Этаж	1
Этажей всего	3	Площадь кухни	16.00 кв. м
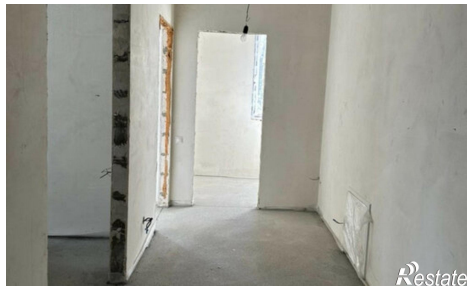
https://kaliningrad.restate.ru/obj/prodazha-dvuhkomnatnoy-kvartiri-ul-tixonenko-63-18232266500/