Купить квартиру за 5 520 000 рублей на ул Батальная, 110

Калининградская область, Городской округ Калининград, Калининград, ул Батальная, 110

5 520 000 Р
162 353Р за м^2

34.00 м^2	17.00 м^2	9.00 м^2	6 из 16
Общая	Жилая	Кухня	Этаж

В продаже новая стильная квартира в центре Московского района г. Калининграда - в доме комфорт-класса! Автономное отопление от двухконтурного газового котла, Лоджия с панорамным остеклением Бесшумные грузовой и пассажирский лифт, дизайнерская отделка подъездов, установлены пожарные и газовые датчики. Современный ЖК с благоустроенной охраняемой, закрытой территорией, камеры видеонаблюдения с выводом на охрану. Оборудованные детские игровые площадки с безопасным покрытием, также оборудованы спортивные площадки Удобные места для отдыха. Более 200 парковочных мест. Удобное расположение ЖК с развитой инфраструктурой - в доме супермаркет SPAR, рядом магазины, школы: 6, 29, детские сады: 43, 130, и зоны для отдыха. Отличная транспортная развязка - легко добраться до центра города и других районов. В шаговой доступности остановки общественного транспорта. Номер в базе: J29821

0 с 09.07.2025, обновлен 09.07.2025

Продавец: Собственник

Телефон: +79814715232

Характеристики

Количество комнат	1	Тип дома	монолитный
Этаж	6	Этажей всего	16
Площадь жилая	17.00 кв. м	Площадь кухни	9.00 кв. м

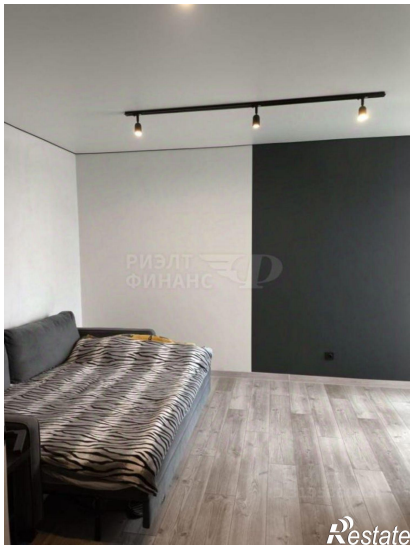
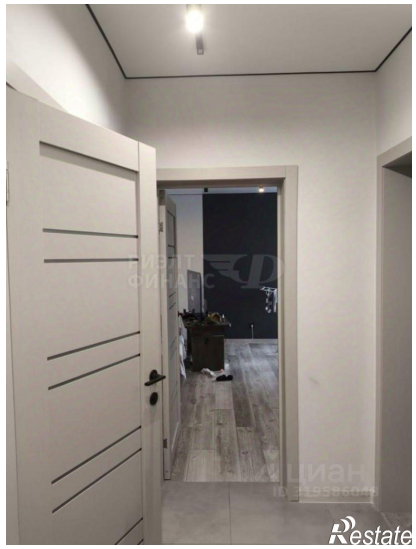

Restate

Restate