Купить квартиру за 8 900 000 рублей на улица Юрия Гагарина, 2А к4

Калининградская область, Калининград, улица Юрия Гагарина, 2А к4

8 900 000 Р
145 902Р за м^2

61.00 м^2	11.00 м^2	6 из 15
Общая	Кухня	Этаж

Продается уютная квартира с двумя комнатами на 6 этаже 15-этажного дома. В квартире сейчас стандартный ремонт, вся мебель и техника остается. Шикарная высота потолков - 2.8 метров - создает простор и ощущение воздуха. Большая кухня и ванная комната в отделке плиткой. В квартире две лождии, одна из них соединяет комнату и кухню. Вид выходит в тихий двор, шикарный вид на зеленую зону. Эта квартира идеально подойдет для семей с детьми или молодых людей. Также она может быть оптимальным вариантом для инвестиций в недвижимость или для родителей и пожилых родственников. Прямо за домом выход к Королевским воротам, удобная транспортная развязка, самый центр города. До остановки общественного транспорта всего 300м, рядом магазины, кафе и рестораны, пешком до центра города 15 минут. Это отличное сочетание цена-качество, которое позволит вам не только с комфортом жить, но и вложить деньги в недвижимость. Не упустите шанс стать счастливым обладателем этой замечательной квартиры! Звоните нам прямо сейчас и мы с удовольствием проведем для вас просмотр.Объект № 228906Номер объекта: #5/228906/3808

0 с 09.07.2025, обновлен 09.07.2025

Продавец: Виктория

Телефон: +79052400631

Характеристики
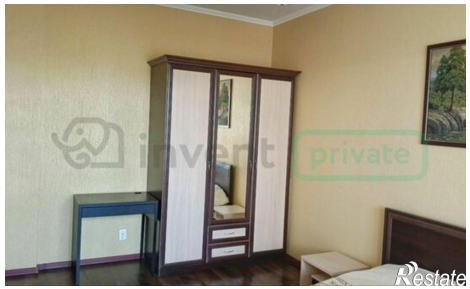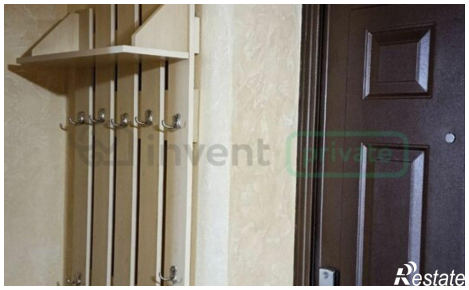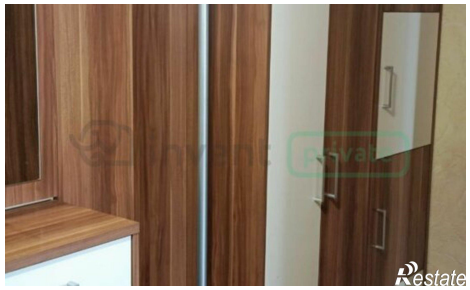
Количество комнат	2	Этаж	6
Этажей всего	15	Площадь кухни	11.00 кв. м