Купить квартиру за 6 350 000 рублей на ул Генерала Челнокова, 10

Калининградская область, Городской округ Калининград, Калининград, ул Генерала Челнокова, 10

6 350 000 Р
171 622Р за м^2

37.00 м^2	18.10 м^2	9.00 м^2	5 из 5
Общая	Жилая	Кухня	Этаж

Продается теплая 1-комн. квартира с евроремонтом в центральном районе КалининградаПредлагается к продаже уютная и теплая однокомнатная квартира на 5-м этаже. Это готовое, комфортное решение для жизни без необходимости вложений!* Качественный евроремонт: Современная и стильная отделка выполненная с отличным вкусом и использованием хороших материалов. Состояние идеальное!* Полностью укомплектована: Вся представленная качественная мебель и техника остаются новому владельцу. Заселяйтесь и начинайте жить с комфортом сразу после покупки (Покупай и живи!).* Практичность и комфорт:* Раздельный санузел: Удобство и функциональность.* Отличный напор воды: Никаких проблем с водоснабжением.* Отдельный гардероб: Не занимает жилое пространство, обеспечивает порядок.* Множество мест хранения: Продуманные шкафы и системы хранения.* Отличная тепло- и шумоизоляция: Современные качественные стеклопакеты обеспечивают тишину и сохранение тепла.* Дополнительные бонусы:* Сухой и чистый подвал: Личное подсобное помещение для сезонных вещей или запасов.* Собственное машиноместо: Решаем вопрос с парковкой раз и навсегда! Большая экономия времени и нервов.Удобное расположение (Ленинградский район):* Развитая инфраструктура: Все необходимое в шаговой доступности.* Торговый центр Экватор : Покупки, развлечения ...

0 с 08.07.2025, обновлен 08.07.2025

Продавец: Собственник

Телефон: +79110716204

Характеристики

Количество комнат	1	Тип дома	панельный
Этаж	5	Этажей всего	5
Площадь жилая	18.10 кв. м	Площадь кухни	9.00 кв. м

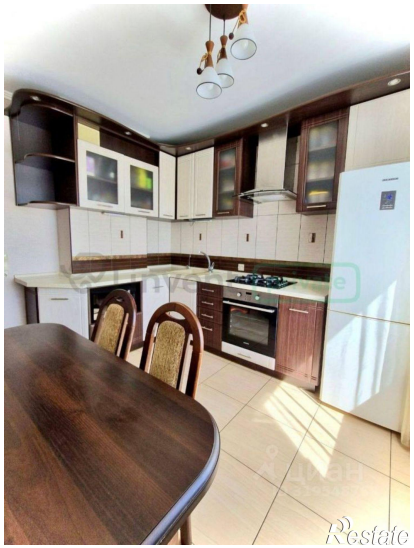

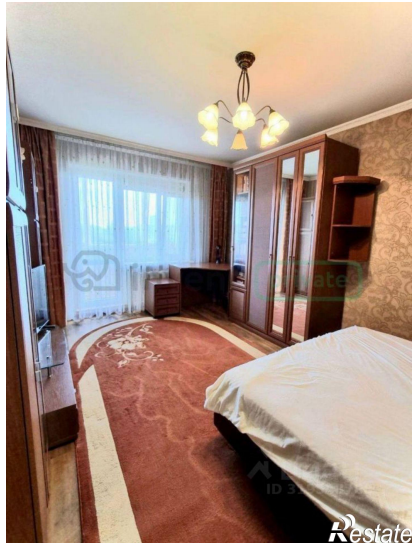
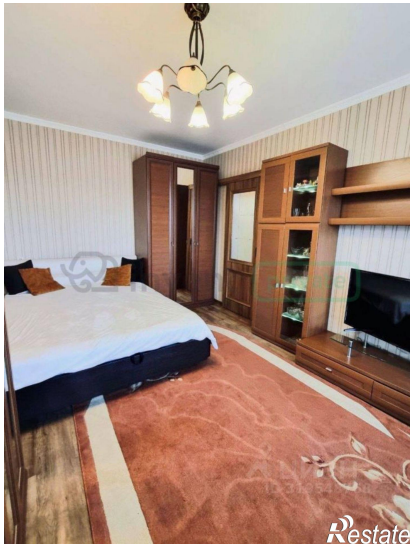

Restate

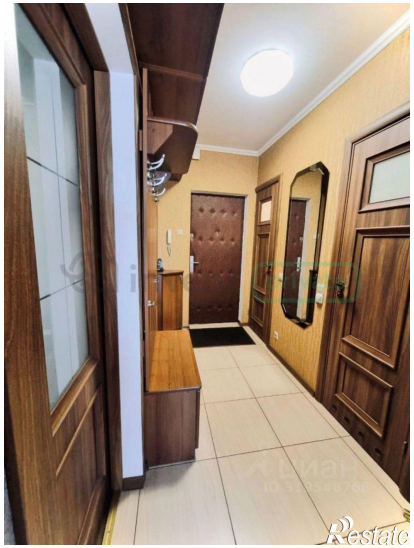
Restate