Купить квартиру за 10 500 000 рублей на улица Маршала Жукова, 10

Калининградская область, Калининград, улица Маршала Жукова, 10

10 500 000 Р
205 882Р за м^2

51.00 м^2	15.60 м^2	9.00 м^2	6 из 9
Общая	Жилая	Кухня	Этаж

Продается уютная светлая 2-х комнатная квартира с автономным отоплением на 6-м этаже 10-этажного дома, расположенная в одном из самых удобных и развитых районах города - в микрорайоне Сельма на улице Жукова. Общая площадь квартиры 51,3 кв.м плюс лоджия площадью 3,2 кв.м. Гостиная 15,6 кв. м. Спальня 11,4 кв.м. Кухня 9,2 кв. м. Санузел 4 кв м. Окна выходят на улицу. В данной квартире важным фактором является комфорт и удобство, поэтому здесь выполнен свежий современный ремонт, который придаст вашему проживанию комфортный и приятный вид. Также есть кладовая, в которой размещена стиральная машина и установлена система хранения. Уютная застекленная лоджия с теплым полом. Отличительные особенности этой квартиры: - квартира продаётся с мебелью, что обеспечит вам необходимые условия для жизни без дополнительных затрат. Отличное сочетание цены и качества делает это предложение привлекательным для семей с детьми, молодых людей, а также родителей или пожилых родственников. - остается встроенная бытовая техника на кухне и сантехника; - теплый пол по плитке в туалете, на кухне и лоджии. Дом 2020 года постройки. В доме есть лифт. Есть парковка на придомовой территории. Инфраструктура рядом: - прописка в доме позволяет ребенку посещать одну из лучших школ Калининграда и области - гимназию ...

0 с 08.07.2025, обновлен 08.07.2025

Продавец: Собственник

Телефон: +79114930732

Характеристики
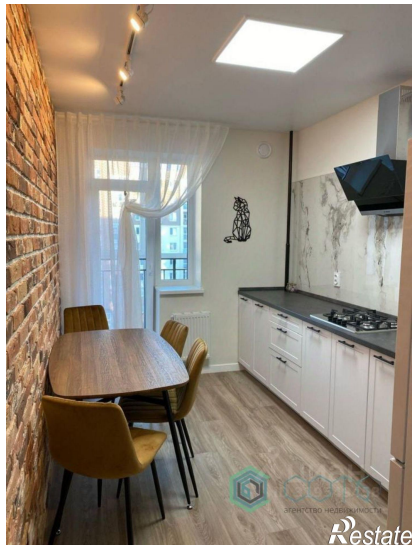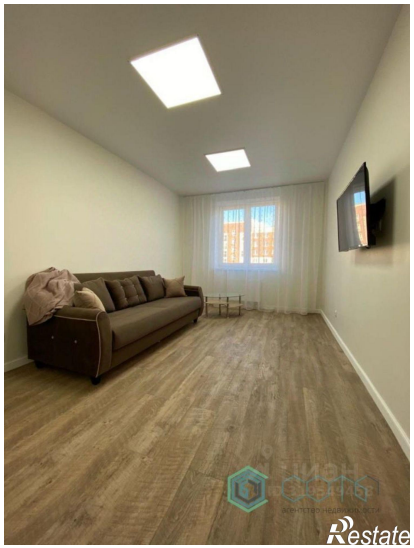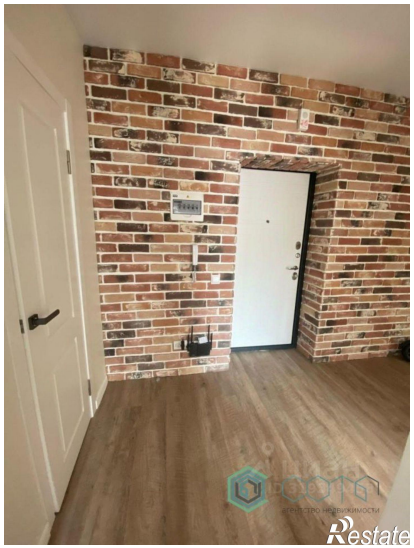
Количество комнат	2	Тип дома	кирпично-монолитный
Этаж	6	Этажей всего	9
Площадь жилая	15.60 кв. м	Площадь комнат	15.60 кв. м
Площадь кухни	9.00 кв. м