Купить квартиру за 17 500 000 рублей на улица Юрия Гагарина, 15А

Калининградская область, Калининград, улица Юрия Гагарина, 15А

17 500 000 Р
153 509Р за м^2

114.00 м^2	39.40 м^2	36.00 м^2	3 из 4
Общая	Жилая	Кухня	Этаж

Код объекта: 1673595. Представляем вашему вниманию шикарную 3х комнатную квартиру площадью 114,5 кв.м. в малоквартирном доме в престижном Ленинградском районе г. Калининграда. Экологически чистое место, топовая локация. О доме: + Кирпичный малоквартирный дом с огороженной зеленой территорией. + Всего 2 подъезда по 12 квартир. + Автоматические откатные ворота на въезде. + Всегда наличие свободных мест на наземной парковке. + Подземный паркинг. О квартире: + Автономное газовое отопление + Дизайнерский ремонт. + Кухня-гостиная 36,5 кв.м. с выходом на застекленную лоджию. + 2 изолированные спальни по 19,7 кв., родительская спальня с выходом на открытый балкон. + 2 санузла: один из них с ванной и шкафом- купе, второй - с душевой. + Изолированная прихожая с хоз. помещением. + Огромная гардеробная в коридоре В коридоре и в санузлах выполнена разводка теплых водяных полов. Сантехника от немецких брендов Grohe и Villeroy & Boch. Стиральная и сушильная машина AEG, также немецкого бренда высокого класса. Кухня оборудована встроенным холодильником, посудомойкой, вытяжкой, духовым шкафом, микроволновкой, газовой поверхностью. Зонированное освещение, подсветка. Дом расположен в престижном ленинградском районе, близко к центру. Здесь максимальная инфраструктура, исторические и современные ...

0 с 08.07.2025, обновлен 08.07.2025

Продавец: Собственник

Телефон: +79814715997

Характеристики

Количество комнат	3	Тип дома	кирпичный
Этаж	3	Этажей всего	4
Площадь жилая	39.40 кв. м	Площадь кухни	36.00 кв. м

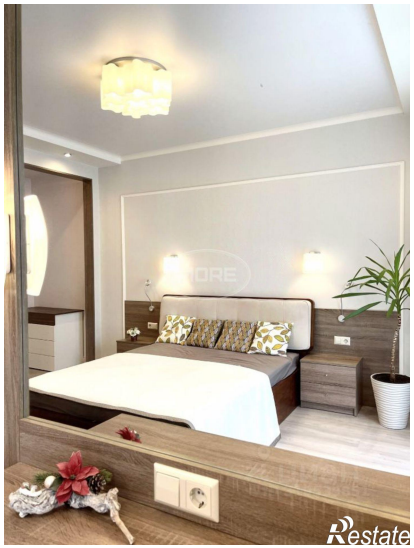

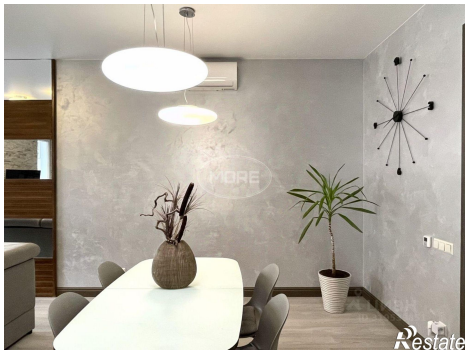

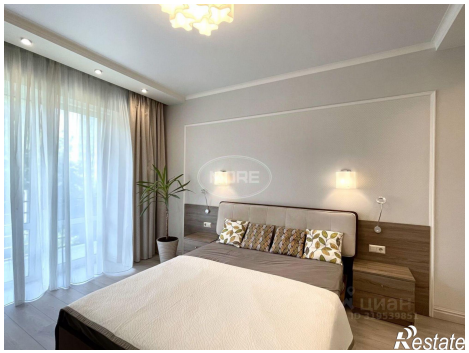

Restate

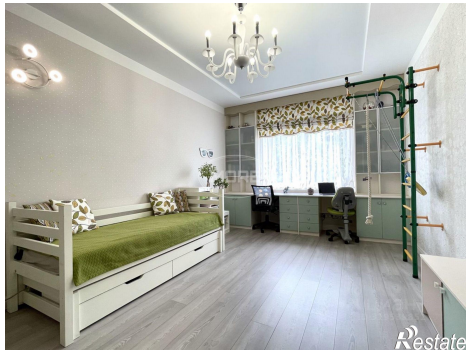
Restate