Купить квартиру за 13 300 000 рублей на Советский пр-кт, 81 3

Калининградская область, Городской округ Калининград, Калининград, Советский пр-кт, 81 3

13 300 000 Р
184 722Р за м^2

72.00 м^2	38.40 м^2	14.00 м^2	13 из 16
Общая	Жилая	Кухня	Этаж

Двухкомнатная квартира площадью 72,5 кв.м в жилом комплексе Адмиралтейский предлагает комфортное проживание в современном формате. Общая жилая площадь составляет 38,4 кв.м, кухня-гостиная — 14,7 кв.м, что обеспечивает просторное размещение мебели и удобную организацию пространства. Санузел совмещенный, лоджия застеклена, что повышает энергоэффективность. Автономное отопление снижает расходы на коммунальные платежи. Ремонт выполнен с использованием европейских материалов: на полу — виниловая плитка, стены оформлены декоративной штукатуркой светлых тонов, сантехника — бренда Tres, унитаз Villeroy&Boch. Входная дверь Shweda обеспечивает высокий уровень безопасности. Межкомнатные двери фирмы Волховец. Встроенная кухня со столшницей из камня, с системой Blum и техникой Bosch (микроволновая печь, духовой шкаф, варочная поверхность, посудомоечная машина, морозильная камера, стиральная машина) остается новому владельцу, как и холодильник Liebherr. В гостиной — функциональная корпусная мебель и модульный диван Serena из антивандальной ткани, изготовленным на заказ. Телевизор Sony с диагональю 65 дюймов также входит в стоимость. В спальне — кровать Maia и комод Platinum (производство Италия), в прихожей — встроенный шкаф с системой Blum. Жилой комплекс оснащен видеодомофоном ...

0 с 08.07.2025, обновлен 08.07.2025

Продавец: Собственник

Телефон: +79114821922

Характеристики

Количество комнат	2	Тип дома	кирпичный
Этаж	13	Этажей всего	16
Площадь жилая	38.40 кв. м	Площадь кухни	14.00 кв. м
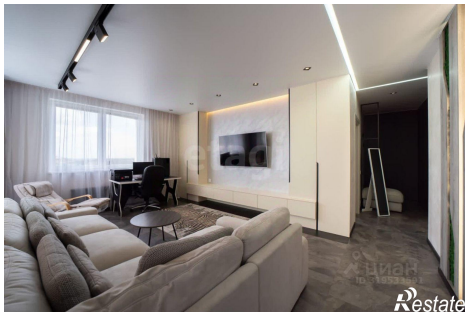
https://kaliningrad.restate.ru/obj/prodazha-dvuhkomnatnoy-kvartiri-sovetskiy-pr-kt-81-3-18232256050/