Купить квартиру за 11 999 000 рублей на ул Елизаветинская, 4

Калининградская область, Городской округ Калининград, Калининград, ул Елизаветинская, 4

11 999 000 Р
184 600Р за м^2

65.00 м^2	11.00 м^2	5 из 10
Общая	Кухня	Этаж

Двухкомнатная квартира площадью 65 м² расположена на 5 этаже 10-этажного кирпичного дома, построенного в 2020 году. Пространство организовано рационально: изолированные комнаты (жилая площадь — 38 м²) обеспечивают комфортное проживание для семьи или пары, а кухня 11 м² позволяет удобно разместить обеденную зону. Высота потолков 2,8 м создает ощущение простора, а современный евроремонт с качественной отделкой избавляет от необходимости вложений. Дом оснащен пассажирским и грузовым лифтами, что упрощает переезд и повседневное использование. Придомовая территория благоустроена: здесь есть детская и спортивная площадки для отдыха и активного времяпрепровождения. Парковка доступна в двух вариантах — подземная (защищенная) и открытая во дворе, что решает вопрос с размещением автомобиля. Район отличается развитой инфраструктурой: в шаговой доступности находятся супермаркеты, аптеки, кафе и остановки общественного транспорта, обеспечивающие быстрый выезд в любую часть города. Новый дом с современными инженерными решениями и продуманной планировкой сочетает в себе надежность кирпичной постройки и комфорт современного жилья. Квартира готова к заселению и подойдет тем, кто ценит удобство, качество и выгодное расположение без необходимости дополнительных вложений. Код пользователя: ...

0 с 07.07.2025, обновлен 07.07.2025

Продавец: Собственник

Телефон: +79814500068

Характеристики

Количество комнат	2	Тип дома	кирпично-монолитный
Этаж	5	Этажей всего	10
Площадь кухни	11.00 кв. м		
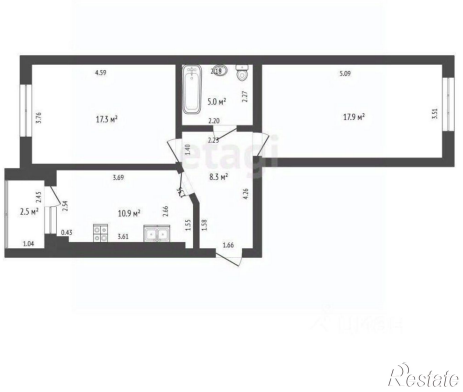
https://kaliningrad.restate.ru/obj/prodazha-dvuhkomnatnoy-kvartiri-ul-elizavetinskaya-4-18232253291/