Купить квартиру за 9 499 000 рублей на улица Старшины Дадаева, 66

Калининградская область, Калининград, улица Старшины Дадаева, 66

9 499 000 Р
155 721Р за м^2

61.00 м^2	28.90 м^2	12.00 м^2	3 из 14
Общая	Жилая	Кухня	Этаж

Код объекта: 1673536. В продаже двухкомнатная квартира в ЖК Дадаевский в Ленинградском районе города Калининграда! О квартире: В квартире выполнен хороший ремонт из качественных строительных материалов. АВТОНОМНОЕ отопление от двухконтурного газового котла! Отдельная гардеробная комната. Площадь квартиры 62,1 кв.м. Кухня - 12 кв.м. Комната - 15,4 кв.м. Комната - 13,5 кв.м. Ванная комната - 4,8 кв.м. Лоджия - 2 кв.м. Гардеробная комната - 2,3 кв.м. Две изолированные комнаты с площадью 13,5 и 15,4 кв. м идеально подойдут для семьи с детьми. Высота потолков в 2,7 м создаёт ощущение простора и свободы. Качественный ремонт и наличие лоджии делают эту квартиру идеальным выбором для тех, кто ценит комфорт. Остается вся мебель и техника, что позволит избежать дополнительных расходов, сразу въехать и жить. О доме: Дом 2017 года постройки, кирпичный четырнадцатиэтажный. Во дворе современные детские площадки, с мягким покрытием, в подъездах и лифтах установлены видеокамеры, свободные парковочные места. Чистый подъезд с домофоном, современный пассажирский и грузопассажирский бесшумный лифт, добропорядочные соседи. Развитая инфраструктура, рядом садик, школа, магазины, супермаркеты, почта, поликлиника, остановки и новый спортивный комплекс с различными секциями. До моря 25 минут на ...

0 с 07.07.2025, обновлен 07.07.2025

Продавец: Собственник

Телефон: +79814715997

Характеристики

Количество комнат	2	Тип дома	кирпичный
Этаж	3	Этажей всего	14
Площадь жилая	28.90 кв. м	Площадь комнат	13.00 кв. м
Площадь кухни	12.00 кв. м		
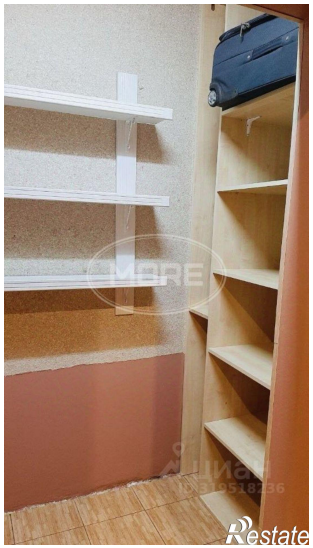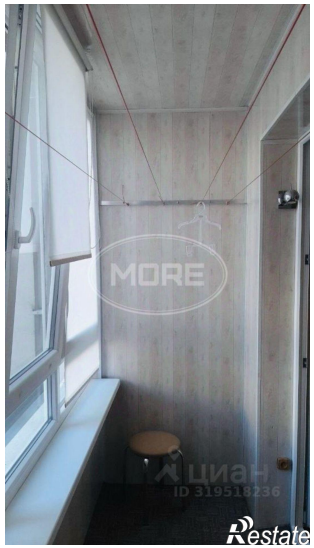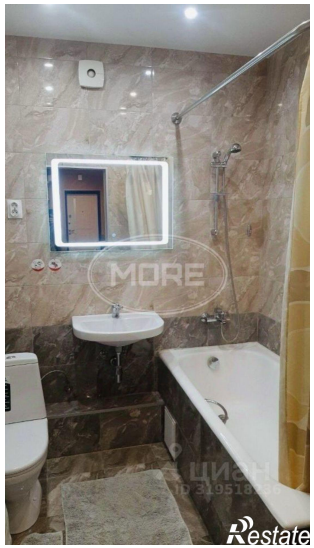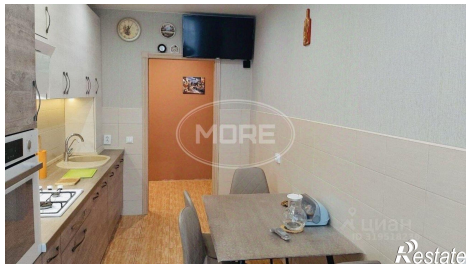
https://kaliningrad.restate.ru/obj/prodazha-dvuhkomnatnoy-kvartiri-ulica-starshiny-dadaeva-66-18232253247/