Купить квартиру за 5 760 000 рублей на Московский пр-кт, 3

Калининградская область, Городской округ Калининград, Калининград, Московский пр-кт, 3

5 760 000 Р
169 412Р за м^2

34.00 м^2	18.00 м^2	7.00 м^2	5 из 9
Общая	Жилая	Кухня	Этаж

Продается 1-комнатная квартира на 5 этаже 9 этажного дома на Московском проспекте. Функциональная планировка: общая площадь квартиры 34.1 кв.м., комната 18 м2, кухня 7 м2, санузел совмещен, балкон открытый. В квартире сделан косметический ремонт. В ванной комнате - плитка. На кухне, в коридоре и комнате ламинат. В квартире остаётся встраиваемая мебель, техника по договоренности. В доме установлен новый пассажирский лифт, соседи тихие. Квартира подойдет как для проживания, так и для сдачи в аренду, как в посуточную, так и на долгий срок. В шаговой доступности: - школа лицей 23 - Парк Победы - Ландшафтный парк для прогулок - продуктовый магазин Spar -Стоматология Эдкарик -СПБУ МВД филиал - рядом автобусная остановка Универсам Московский Транспортная доступность: автобус 31,32,24,44,147,87,28,21, 114, 114а, маршрутка 94,21 троллейбус 2, 72. Удобная транспортная развязка в любой район города. Рядом находятся улицы: Генерала Буткова, Генерала Галицкого, Гвардейский проспект, Мариупольская. Документы готовы к продаже, быстрый выход на сделку. Не упустите возможность стать обладателем этой замечательной квартиры. Звоните прямо сейчас, чтобы записаться на просмотр. Номер объекта: #1/541393/18158

0 с 07.07.2025, обновлен 07.07.2025

Продавец: Собственник

Телефон: +79114930732

Характеристики
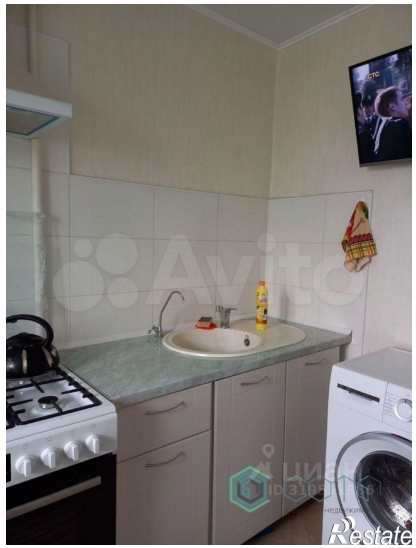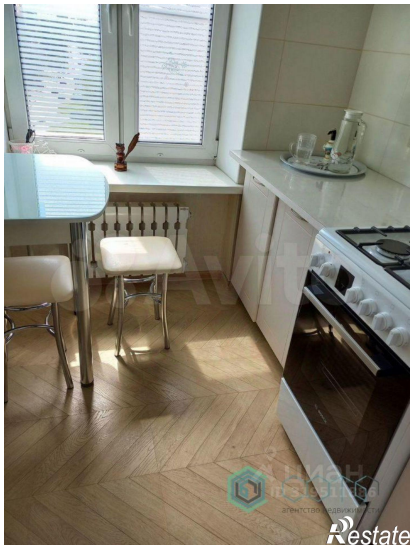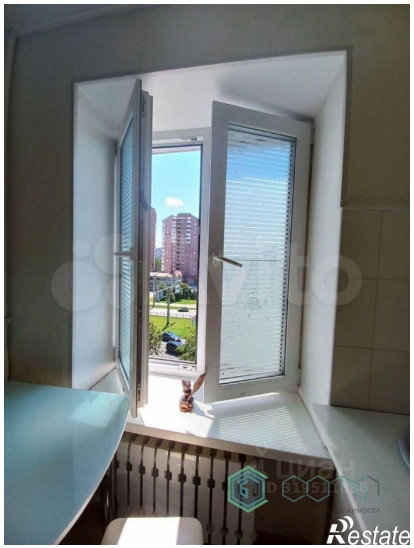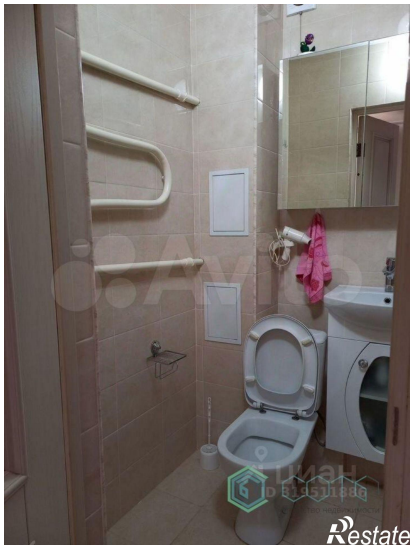
Количество комнат	1	Тип дома	кирпичный
Этаж	5	Этажей всего	9
Площадь жилая	18.00 кв. м	Площадь комнат	18.00 кв. м
Площадь кухни	7.00 кв. м