Купить квартиру за 9 200 000 рублей на ул Белинского, 8

Калининградская область, Городской округ Калининград, Калининград, ул Белинского, 8

9 200 000 Р
224 390Р за м^2

41.00 м^2	15.90 м^2	11.00 м^2	3 из 7
Общая	Жилая	Кухня	Этаж

ЖК АпфельХаус Уютная однокомнатная квартира в зелёном районе. Автономное отопление (газовый котел Bosch). Бытовая техника Bosch (варочная индукционная панель, электрическая духовка, посудомоечная машина). Встроенный холодильник. Пол: кухня, прихожая, лоджия, ванная- плитка, комната - ламинат. Водяное напольное отопление: кухня, прихожая, ванная. Электрическое напольное отопление: лоджия. Распашные двери на лоджию. Высота потолков - 3 м. Создают ощущение простора и света. Кладовая в подвале - 4,4 м2. Лифт в подвал и подземную парковку. Видеонаблюдение во дворе. Ремонт делали для себя. Мебель и техника остаются. Один взрослый собственник. Никто не прописан. Парк поблизости. Тихий и очень зелёный район.

0 с 07.07.2025, обновлен 07.07.2025

Продавец: Собственник

Телефон: +79114514403

Характеристики

Количество комнат	1	Тип дома	кирпично-монолитный
Этаж	3	Этажей всего	7
Площадь жилая	15.90 кв. м	Площадь кухни	11.00 кв. м

https://kaliningrad.restate.ru/obj/prodazha-odnokomnatnoy-kvartiri-ul-belinskogo-8-18232249798/

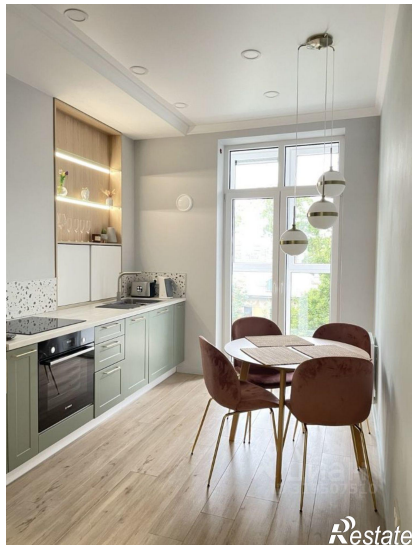
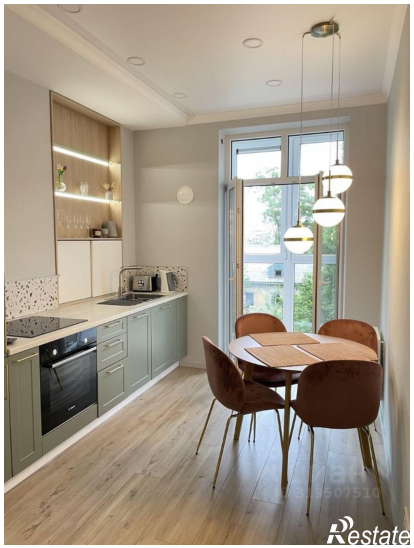
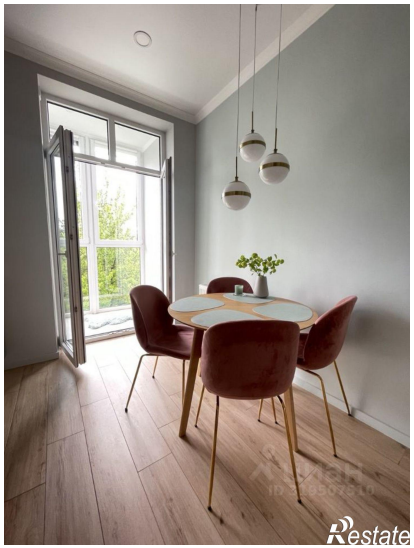

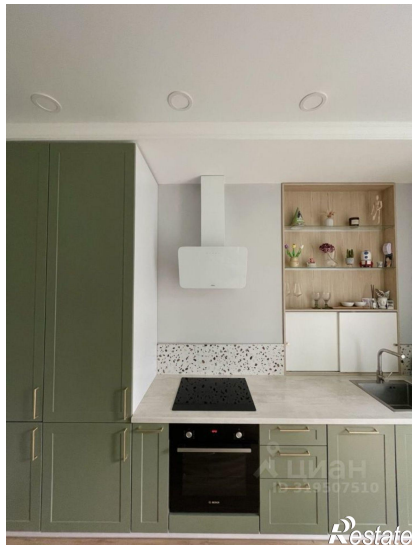

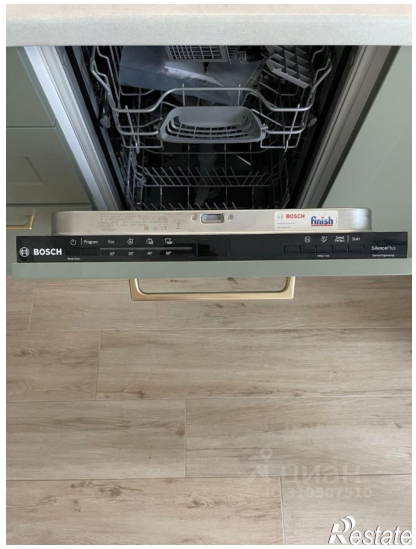

BOSCH
24.5°C
Restate

Restate