Купить квартиру за 6 500 000 рублей на улица Гайдара, 90

Калининградская область, Калининград, улица Гайдара, 90

6 500 000 Р
158 537Р за м^2

41.00 м^2	16.70 м^2	11.00 м^2	8 из 25
Общая	Жилая	Кухня	Этаж

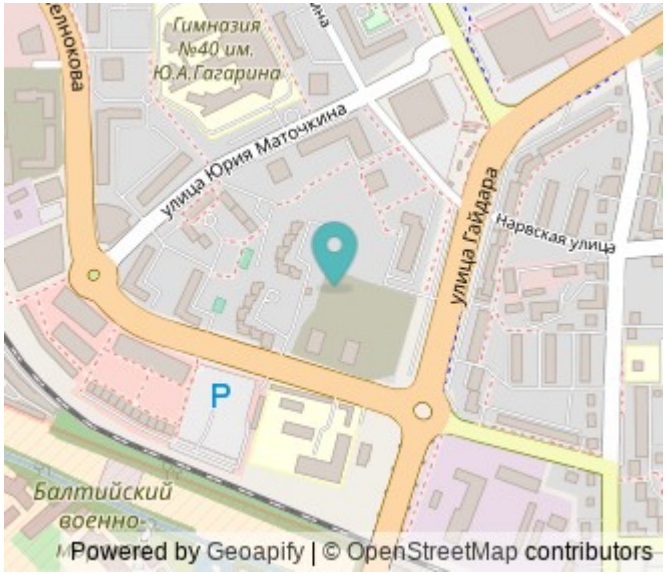

Продаётся однокомнатная квартира, расположенная на восьмом этаже в современном двадцатипятиэтажном жилом комплексе Калининград-Сити , находящемся по адресу: улица Гайдара 90. Рядом улицы Горького, Челнокова, Согласия, Советский проспект. В квартире сделан качественный ремонт, АВТОНОМНОЕ отопление, тёплый пол. Район с развитой инфраструктурой, множеством объектов социальной и культурной направленности и удобной транспортной доступностью как к центру, так и к морю.

0 с 07.07.2025, обновлен 07.07.2025

Продавец: Собственник

Телефон: +79114714165

Характеристики

Количество комнат	1	Тип дома	кирпично-монолитный
Этаж	8	Этажей всего	25
Площадь жилая	16.70 кв. м	Площадь кухни	11.00 кв. м

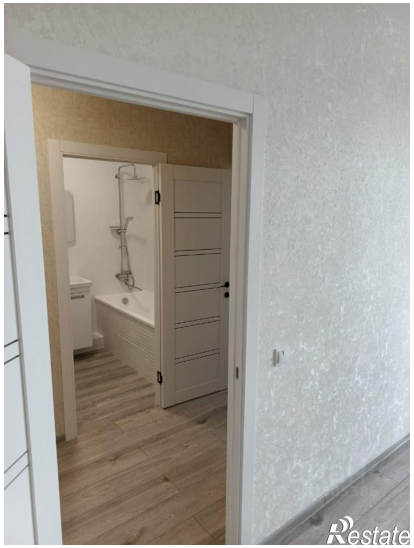
Restate

Restate