Купить квартиру за 5 000 000 рублей на ул Горького, 34

Калининградская область, Городской округ Калининград, Калининград, ул Горького, 34

5 000 000 Р
106 383Р за м^2

47.00 м^2	6.00 м^2	1 из 5
Общая	Кухня	Этаж

Арт. 109891076 Продам двухкомнатную квартиру прямо В ЦЕНТРЕ ГОРОДА ! О КВАРТИРЕ • Удобная планировка с большими комнатами • Окна выходят с одной стороны на зеленый двор , с другой стороны на парковку • Квартира подходит как для жизни, так и для сдачи посуточно • Низкие коммунальные платежи • Тихое , спокойные соседи О ДОМЕ • Кирпичный , теплый дом • Отличное расположение в центре города • Хорошая инфраструктура • Отличное транспортное сообщение в любую точку города . • До парка Верхнего Озера 5 минут пешком ! О СДЕЛКЕ: Прямая продажа. Гарантия юридической чистоты. Подходит под любую форму оплаты. ПОЧЕМУ МЫ? Мы не работаем с недвижимостью - мы работаем с людьми! Риелт Комфорт несёт полную финансовую ответственность за каждую сделку с недвижимостью. Выгодные условия ипотечного кредитования! Принцип одного окна: проведение полного цикла сделки, не выходя из офиса. Возможность покупки или продажи недвижимости дистанционно. Команда квалифицированных специалистов, которые всегда с Вами на связи.

0 с 07.07.2025, обновлен 07.07.2025

Продавец: Григорян Виктория

Телефон: +79814559045

Характеристики

Количество комнат	2	Этаж	1
Этажей всего	5	Площадь кухни	6.00 кв. м
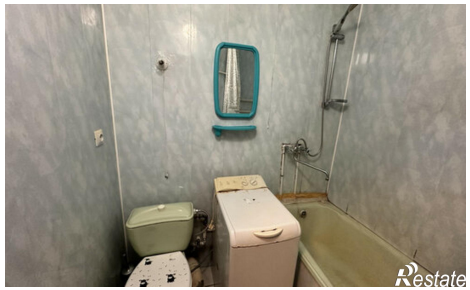
https://kaliningrad.restate.ru/obj/prodazha-dvuhkomnatnoy-kvartiri-ul-gorkogo-34-18232245532/