Купить квартиру за 45 700 000 рублей на ул Марата, 1

Калининградская область, Городской округ Калининград, Калининград, ул Марата, 1

45 700 000 Р
419 266Р за м^2

109.00 м^2	23.00 м^2	2 из 4
Общая	Кухня	Этаж

Арт. 109743522 Продам 3-к квартиру в жилом комплексе Премиум класса в самом центре города. В квартире выполнен качественный ремонт по дизайнерскому проекту, с использованием экологичных отделочных материалов премиум-класса. Современный классический интерьер собрал в себя эксклюзивные предметы мебели, изысканный текстиль и качественную бытовую технику. Невероятное количество световых решений и многое другое. Реализованы современные инженерные и технические решения. Не случайные элементы шика придают этой квартире неподдельный блеск и богатство. В квартире имеется два санузла, что обеспечивает удобство. Лоджия с панорамными окнами и подогревом пола добавляет уют. Квартира создана для ценителей комфортной жизни. Расположена в тихом, малоэтажном, зеленом районе, в непосредственной близости к парку имени Калинина. Дом утопает в зелени! Ощущение, что живешь за городом (где-то в тихом Светлогорске) Рядом центральный парк и исторический район Амалиенау. По близости множество объектов социальной инфраструктуры, школы, детские сады, магазины, удобная транспортная логистика, 3-5 минут езды до центра города. Вашими соседями будут являться приличные люди с хорошей репутацией. Локация для избранных. Фото дизайн проекта и видео по запросу. Позвольте себе роскошь жить в лучших ...

1 с 06.07.2025, обновлен 07.07.2025

Продавец: Иванова Полина

Телефон: +79511741443

Характеристики

Количество комнат	3	Этаж	2
Этажей всего	4	Площадь кухни	23.00 кв. м
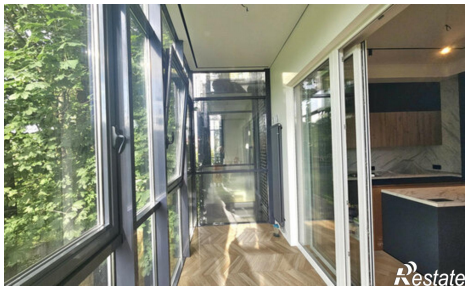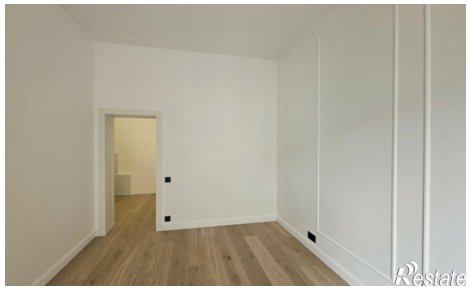
https://kaliningrad.restate.ru/obj/prodazha-tryohkomnatnoy-kvartiri-ul-marata-1-18232244195/