Купить квартиру за 12 800 000 рублей на Осенняя улица, 18

Калининградская область, Калининград, Осенняя улица, 18

12 800 000 Р
224 561Р за м^2

57.00 м^2	27.40 м^2	10.00 м^2	7 из 9
Общая	Жилая	Кухня	Этаж

Продается уютная 2-комнатная квартира АВТОНОМНОЕ ОТОПЛЕНИЕ в Калининграде на Осенней улице, 18. Общая площадь квартиры составляет 57,3 кв. м, из которых 27,4 кв. м — жилая площадь и 10,6 кв. м занимает просторная кухня. Квартира расположена на 7 этаже 9-этажного дома, построенного в 2011 году. Дом монолитный, надежный и современный, с грузовым лифтом и наземной парковкой. Квартира с евроремонтом: свежие, светлые и стильные интерьеры создают атмосферу уюта и комфорта. В квартире есть все необходимое для жизни: современная встроенная мебель 2023года и кухня 2024года, которые остаются новым владельцам. Планировка продумана до мелочей, комнаты просторные и светлые. Межкомнатные двери все заменены на новые. Санузел отдельный, в современном исполнении, в ванной комнате есть возможность установки второго санузла. С балкона открывается вид на тихий двор. Квадратура балкона не входит в общие размеры квартиры. Установлены стеклопакеты, утеплен. Дом находится в отличном состоянии, подъезд чистый и ухоженный. Для удобства жильцов предусмотрен пандус. Район хорошо развит: в шаговой доступности находятся школы, детские сады, клиники и магазины. Все необходимые услуги и товары — рядом с домом, что очень удобно для семей с детьми и людей, ценящих комфорт и доступность инфраструктуры. Квартира ...

0 с 06.07.2025, обновлен 06.07.2025

Продавец: Собственник

Телефон: +79114828195

Характеристики

Количество комнат	2	Тип дома	монолитный
Этаж	7	Этажей всего	9
Площадь жилая	27.40 кв. м	Площадь кухни	10.00 кв. м

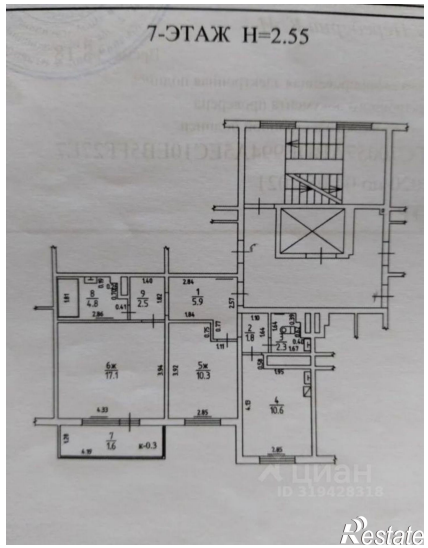
7-ЭТАЖ H=2.55

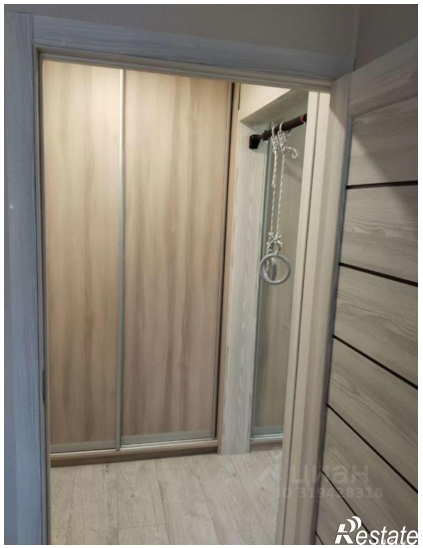

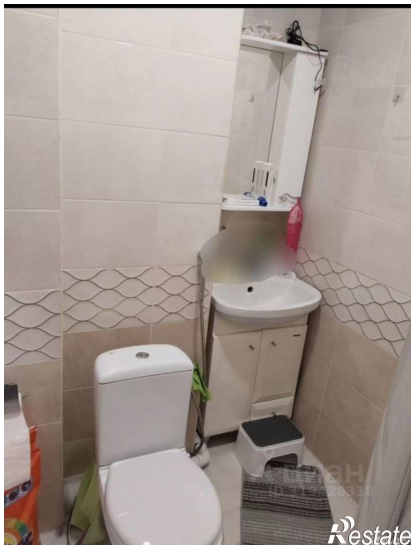

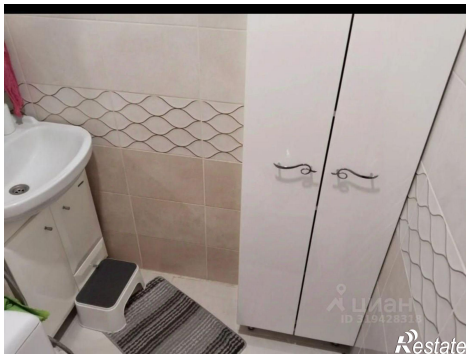

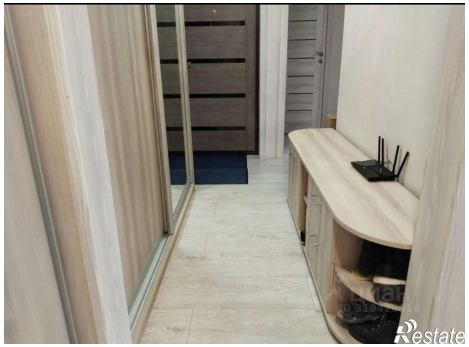
Restate

Restate