Купить квартиру за 8 900 000 рублей на ул Дзержинского, 96А

Калининградская область, Городской округ Калининград, Калининград, ул Дзержинского, 96А

8 900 000 Р
127 143Р за м^2

70.00 м^2	37.60 м^2	14.00 м^2	5 из 9
Общая	Жилая	Кухня	Этаж

Вашему вниманию представляется просторная двухкомнатная квартира 70,9 кв. м. на 5 этаже, 9-этажного кирпичного дома 2009 года постройки в ЖК Современник . + В квартире: светлая и просторная кухня, изолированная спальня, совмещенный санузел, две лоджии. + Автономное отопление. + На входе в квартиру установлены двойные входные двери. + В доме импортный, надёжный и не шумный грузопассажирский лифт. + Территория ЖК полностью огорожена. + На придомовой территории проведено качественное озеленение + До центра города на транспорте около 10 минут + Остановки общественного транспорта находятся в 300 метрах от комплекса. ЖК Современник расположен в шаговой доступности от парка Южный - отличным местом для отдыха с вековыми деревьями и водоёмами, игровыми и спортивными площадками. До Южного вокзала пешком 20 минут, до Рыбной деревни 15 - 20 минут пешком. Недалеко расположился супермаркет Бауцентр , рынок Московский , различные магазины, кафе, химчистки и другие составляющие необходимой для удобства инфраструктуры. Один собственник, в собственности более 5 лет. О сделке: - прямая продажа - полное юридическое сопровождение - любая форма оплаты - поможем на всех этапах в процессе продажи - можем провести сделку, не выходя из дома и из любого региона Не упустите возможность стать обладателем ...

0 с 05.07.2025, обновлен 05.07.2025

Продавец: Собственник

Телефон: +79114532882

Характеристики
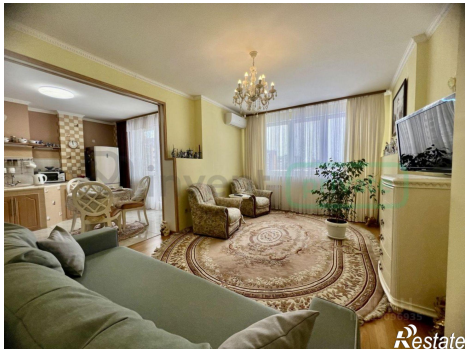
Количество комнат	2	Тип дома	блочный
Этаж	5	Этажей всего	9
Площадь жилая	37.60 кв. м	Площадь кухни	14.00 кв. м