Сдать квартиру за 28 000 рублей на ул Старшины Дадаева, 62

Калининградская область, Городской округ Калининград, Калининград, ул Старшины Дадаева, 62

28 000 Р в месяц

43.00 м^2	26.00 м^2	12.00 м^2	3 из 14
Общая	Жилая	Кухня	Этаж

Сдаётся уютная однокомнатная квартира в Калининграде на улице Старшины Дадаева, 66. Апартаменты расположены на 3 этаже 14-этажного кирпичного дома, построенного в 2018 году. Общая площадь квартиры составляет 43 кв. м, из которых 26 кв. м — жилая площадь и 12 кв. м — просторная кухня. Высота потолков — 2,7 м, окна выходят во двор, что обеспечивает тишину и комфорт. Квартира выполнена в современном стиле с евроремонтом. В комнате и на кухне установлена вся необходимая мебель. В наличии современная техника: холодильник, телевизор и стиральная машина. Санузел совмещённый, оборудован ванной. Также есть балкон и лоджия, где можно наслаждаться свежим воздухом и видом на двор. Дом в отличном состоянии, оснащён пассажирским и одним грузовым лифтами. На территории предусмотрена наземная парковка. Рядом с домом расположены школы, детские сады, клиники и магазины, что делает проживание комфортным и удобным. Хорошая транспортная доступность позволяет быстро добраться до любой части города. Квартира сдаётся напрямую от собственника, без комиссии. Предусмотрен залог и предоплата. Идеально подойдёт для одного человека или пары, можно с детьми. Приходите.Звоните удобное для вас время!

16 с 05.07.2025, обновлен 05.07.2025

Продавец: Собственник

Телефон: +79118526211

Характеристики
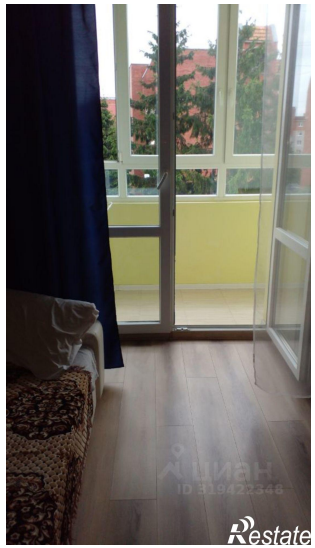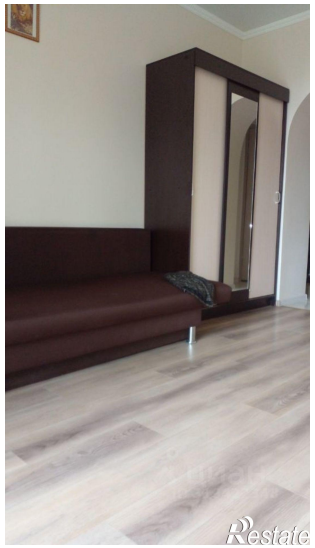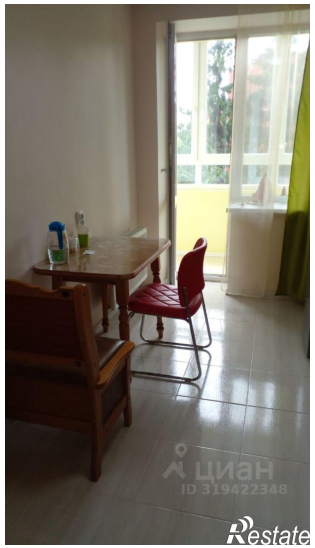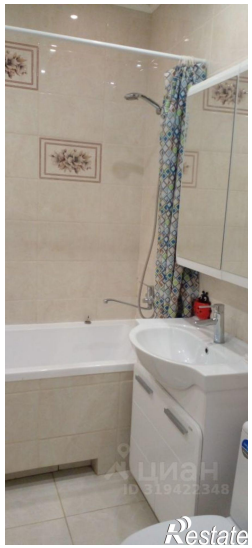
Количество комнат	1	Тип дома	кирпичный
Этаж	3	Этажей всего	14
Площадь жилая	26.00 кв. м	Площадь кухни	12.00 кв. м
Апартаменты	да