Купить квартиру за 9 280 000 рублей на ул Согласия, 16

Калининградская область, Городской округ Калининград, Калининград, ул Согласия, 16

9 280 000 Р
113 171Р за м^2

82.00 м^2	14.00 м^2	2 из 9
Общая	Кухня	Этаж

В продаже просторная, теплая, уютная, ТРЁХКОМНАТНАЯ квартира в Ленинградском районе города Калининграда по улице Согласия Квартира с отличной планировкой общей площадью 81,6 кв.м с изолированными комнатами: большая кухня 13,5 кв.м. и светлые комнаты 13 и 13 кв.м и просторная гостиная 23,2 кв.м., с выходом на большую застекленную лоджию 4,5 кв.м. Санузел раздельный: ванная комната 3 кв.м. и туалет 1,5 кв.м. Просторная прихожая 15 кв.м. Окна квартиры выходят на две разные стороны во двор/на улицу. В квартире ЦЕНТРАЛЬНОЕ отопление. Выполнен евроремонт ремонт с использованием европейских материалов. При продаже остается мебель и техника в ПОДАРОК! Во всей квартире на полу уложен красивый ламинат. В ванной комнате, санузле уложена керамическая плитка. Стены в комнатах выровнены, оклеены фирменными обоями в стильном, современном цвете. Потолок частично в квартире идеально выровнен и окрашен в белый цвет. В гостиной потолок натяжной. Установлены стильные межкомнатные двери. Кухня оборудована встроенной мебелью. Встроенная техника – (духовой шкаф, вытяжка, духовой шкаф). В квартире есть кладовая и также имеется подвал. В ванной комнате установлена ванна. На территории дома расположена уютная, современная детская площадка. Развитая инфраструктура: В шаговой доступности новая Поликлиника, ...

0 с 04.07.2025, обновлен 04.07.2025

Продавец: Марина

Телефон: +79673515039

Характеристики
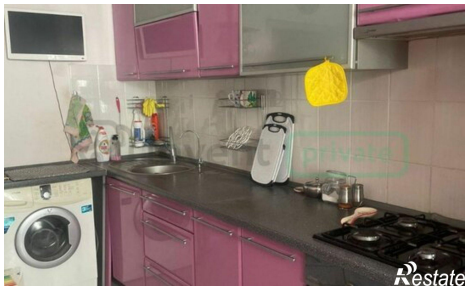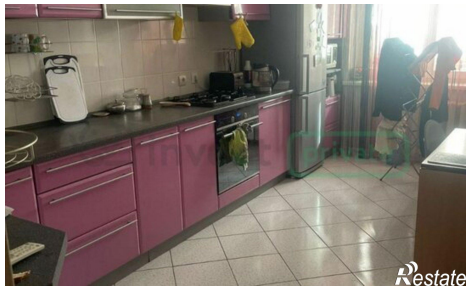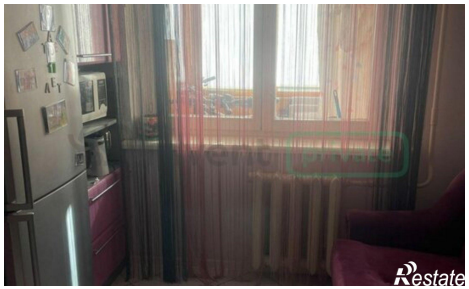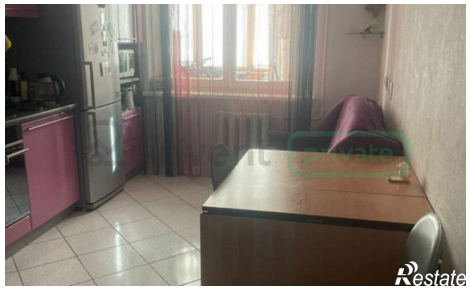
Количество комнат	3	Этаж	2
Этажей всего	9	Площадь кухни	14.00 кв. м