Купить квартиру за 12 500 000 рублей на пер Потемкина, 7

Калининградская область, Городской округ Калининград, Калининград, пер Потемкина, 7

12 500 000 Р
166 667Р за м^2

75.00 м^2	48.00 м^2	14.00 м^2	2 из 5
Общая	Жилая	Кухня	Этаж

Арт. 109521505 В шикарном районе города Калининграда на Верхнем озере продается квартира в небольшом пятиэтажном доме. Дом находится среди красивых особняков и парковых аллей . Квартира расположена на 2/5 этаже, 2 изолированные спальни, просторная кухня и совмещенный санузел. Окна квартиры выходят на 2 стороны в тихие зеленые дворики. Сделан косметический ремонт из качественных европейских материалов. В квартире есть застекленная лоджия, растянувшаяся по всей юго-восточной стороне квартиры, за счет этого в светлое время суток квартира наполнена естественным светом, можно уединится с книгой или за любимым делом. В ста метрах от дома начинается зелёный массив парка. До центра города всего 5-7 минут на машине, в шаговой доступности Балтийский федеральный университет имени Канта, музей Янтаря, много школ и детских садов . Рядом плавательный бассейн и фитнес центры, шикарное Нахимовское училище и ресторанный комплекс Резиденция Королей , совсем рядом большой Евроспар, маленькие кафе с вкусняшками, WB, Ozone, салон красоты, медицинский центр лазерной хирургии. Компания Салют Риэлт - надежный партнер в сфере недвижимости, состоит в Гильдии риэлторов. - лицензированные специалисты, проведут сделки любой сложности; - работаем со всеми видами государственных сертификатов; ...

0 с 04.07.2025, обновлен 04.07.2025

Продавец: Собственник

Телефон: +79114533826

Характеристики

Количество комнат	3	Тип дома	панельный
Этаж	2	Этажей всего	5
Площадь жилая	48.00 кв. м	Площадь комнат	18.00 кв. м
Площадь кухни	14.00 кв. м		

https://kaliningrad.restate.ru/obj/prodazha-tryohkomnatnoy-kvartiri-per-potemkina-7-18232229137/

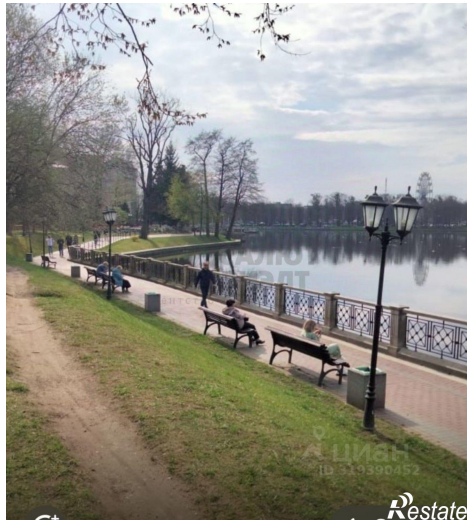
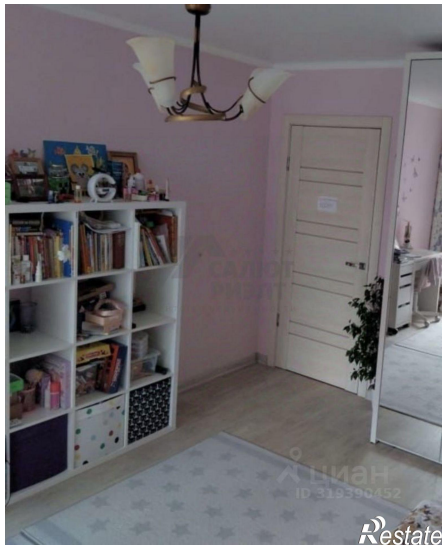
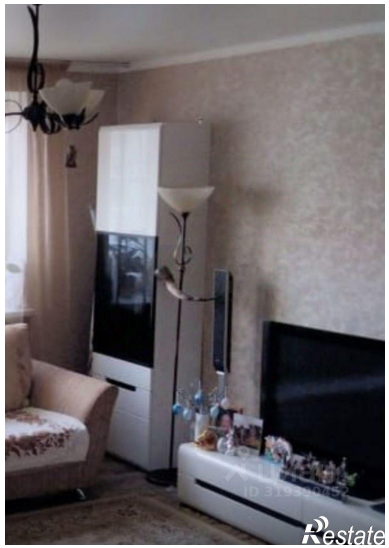
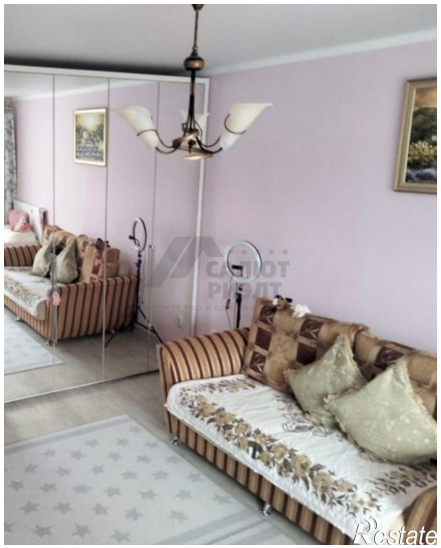
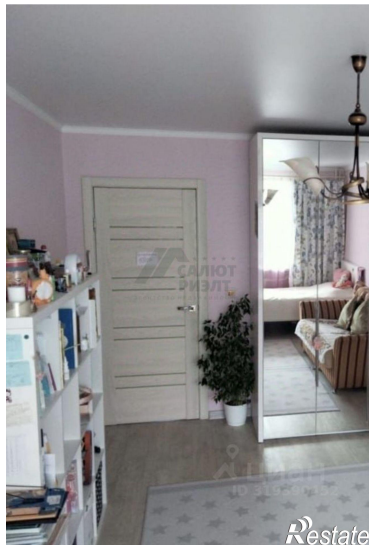
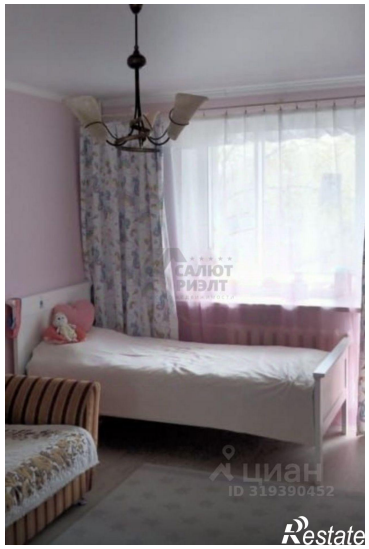

ЦИАН
ID 319390452
Restate

САЛЮТ РИЭЛТ
ЦИАН
ID 319390452
Restate