Сдать квартиру за 43 000 рублей на Арсенальная улица, 19

Калининградская область, Калининград, Арсенальная улица, 19

43 000 Р в месяц

40.00 $м^2$	11.00 $м^2$	5 из 9
Общая	Кухня	Этаж

Ул. А.Невского 192, корпус 2. Проживание (2 человека) без животных. Автономное отопление. Со всеми удобствами: 2х спальная кровать (1600х2000) с комфортным матрасом, есть лоджия, холодильник, газовая плита, микроволновая печь, чайник, стиральная машина, пылесос, отпариватель, посуда, WiFi, TV. Территория дома огороженна забором, есть парковочные места. Автобусная остановка в 50 метрах, за 10 минут можно добраться до центра. В пешей доступности находится ЖД станция Кутузова новое с которой вы доберётесь до Балтийского побережья за 20 минут в г. ЗЕЛЕНОГРАДСК.

0 с 04.07.2025, обновлен 04.07.2025

Продавец: Собственник

Телефон: +79118605287

Характеристики

Количество комнат	1	Тип дома	кирпичный
Этаж	5	Этажей всего	9
Площадь кухни	11.00 кв. м		

https://kaliningrad.restate.ru/obj/arenda-odnokomnatnoy-kvartiri-arsenalnaya-ulica-19-18232229065/

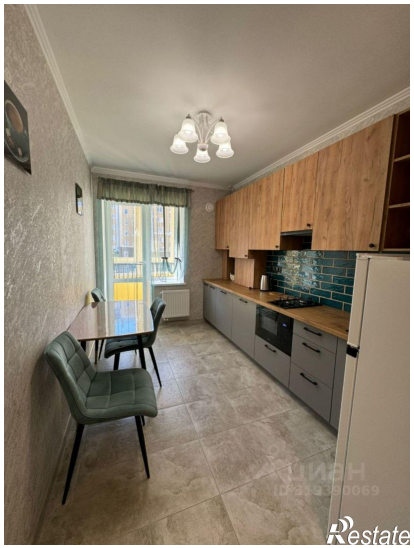
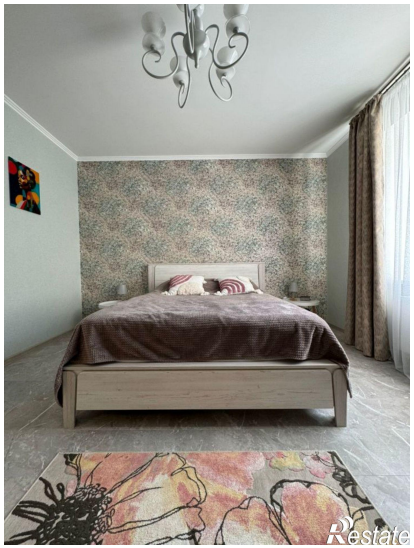
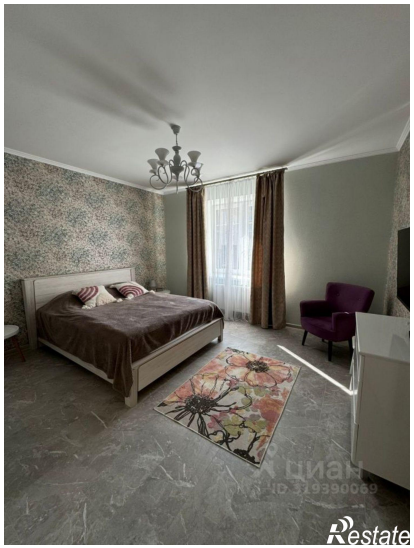
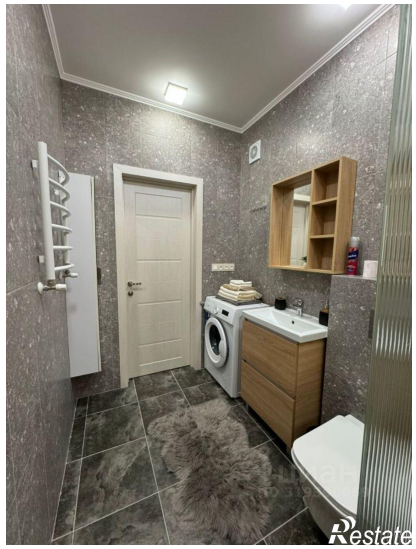
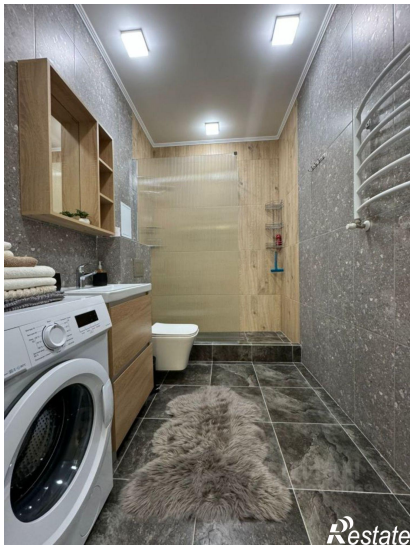
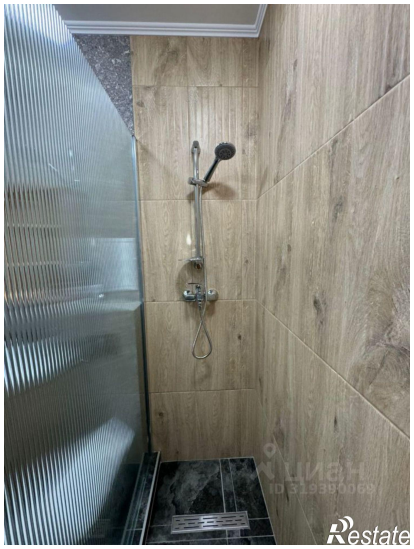
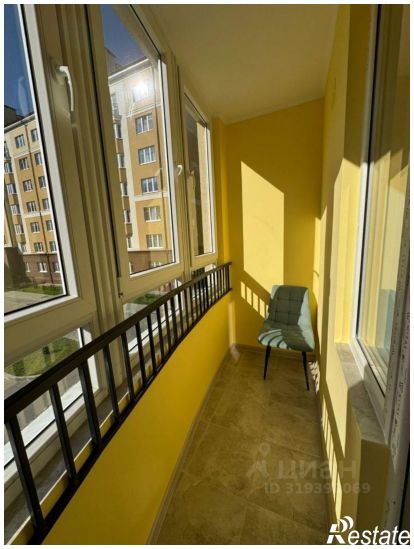

Restate

Restate