Купить квартиру за 14 500 000 рублей на улица Маршала Жукова, 13

Калининградская область, Калининград, улица Маршала Жукова, 13

14 500 000 Р
174 699Р за м^2

83.00 м^2	49.30 м^2	14.00 м^2	3 из 9
Общая	Жилая	Кухня	Этаж

Продаётся 3-комнатная квартира с ремонтом, техникой и мебелью расположенная в ЖК Легенды Моря в красивейшем районе города Калининграда по адресу Маршала Жукова д.13 Практически вся мебель и техника остаётся. Дом кирпичный, 2020 года постройки. 3/7 этаж Общая площадь 83.кв.м + застеклённая лоджия с панорамным остеклением 3.3 кв.м Кухня со встроенным кухонным гарнитуром и техникой 14.4 кв.м Комфортные Изолированные комнаты 17.4 кв.м + 16.5 кв.м + 15.4 кв.м Два сан. узла в кафеле 5,1 кв.м с окном + 1,6 кв.м Просторная прихожая 9.1 Отдельная гардеробная 3.3 кв.м Окна выходят на три стороны Лифт Тёплый пол Автономное отопление, двухконтурный котёл Счётчики: электричество, газ и холодная вода Квартира полностью оборудована новой техникой и комфортной мебелью: Варочная панель, Микроволновая печь, Посудомоечная машина, Духовой шкаф, Вытяжка, Встроенный холодильник, Стиральная машина, , 2 Телевизора smart TV, Утюг. Wi-Fi, Кабельное телевидение Огороженная территория с видеонаблюдением Бесплатная парковка рядом с домом Детская площадка Развитая инфраструктура Отличная локация! Через дорогу школа 59, через двор д/сад 59, дети смогут самостоятельно и безопасно добираться до школы. В шаговой доступности продуктовые супермаркет SPAR и ВИКТОРИЯ, Фитнес Залы, Торговые Центры, Рестораны. В 5 минутах ...

0 с 03.07.2025, обновлен 03.07.2025

Продавец: Собственник

Телефон: +79114513658

Характеристики

Количество комнат	3	Тип дома	кирпичный
Этаж	3	Этажей всего	9
Площадь жилая	49.30 кв. м	Площадь кухни	14.00 кв. м
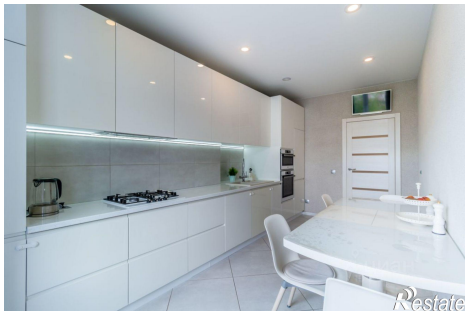
https://kaliningrad.restate.ru/obj/prodazha-tryohkomnatnoy-kvartiri-ulica-marshala-zhukova-13-18232217326/