Сдать квартиру за 48 000 рублей на Батальная улица, 98

Калининградская область, Калининград, Батальная улица, 98

48 000 Р в месяц

45.00 $м^2$	10 из 12
Общая	Этаж

Сдается на длительный срок (от года), однокомнатная квартира в новом жилом комплексе, по адресу: ул. Батальная, 98. В квартире есть: Стиральная машина, фен, утюг, телевизор, пылесос. Кухня оснащена: Варочной панелью, СВЧ-печью, электрочайником, холодильником и посудомойкой. Прогулка от здания до различных кафе и ресторанов занимает не более 5 минут. Звоните и пишите: на все обращения мы реагируем оперативно!

0 с 03.07.2025, обновлен 03.07.2025

Продавец: Собственник

Телефон: +79114637562

Характеристики

Количество комнат	1	Этаж	10
Этажей всего	12		
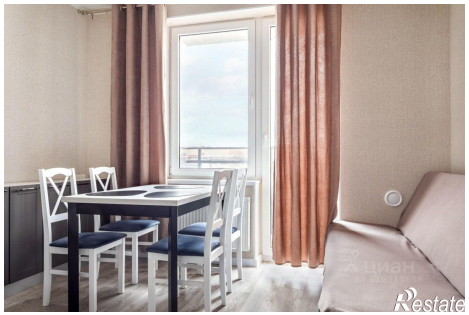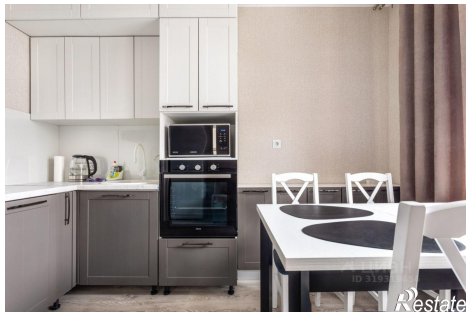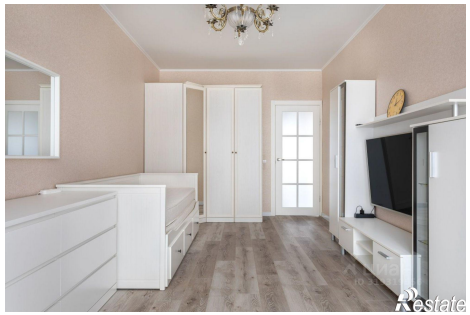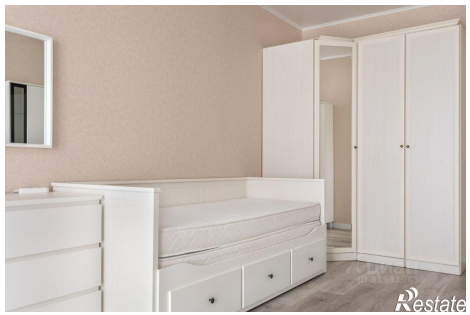
https://kaliningrad.restate.ru/obj/arenda-odnokomnatnoy-kvartiri-batalnaya-ulica-98-18232214546/