Купить квартиру за 10 450 000 рублей на улица Генерала Челнокова, 48

Калининградская область, Калининград, улица Генерала Челнокова, 48

10 450 000 Р
130 625Р за м^2

80.00 м^2	25.00 м^2	11 из 17
Общая	Кухня	Этаж

Продам шикарную евро трехкомнатную квартиру в центре Сельмы! Квартира общей площадью 80.4 кв.м расположена на 11 этаже 17 этажного одноподъездного дома 2014 года. Просторная кухня-гостиная 24.8 кв.м идеальна для ваших уютных вечеров в кругу семьи и друзей! Кухонный гарнитур со встроенной бытовой техникой оснащен посудомоечной машиной 60см Bosh, СВЧ и духовым шкафом Electrolux, стиральной машиной Zanussi, а также индукционной варочной поверхностью и вытяжкой. Две изолированные комнаты 19.1 кв.м (с выходом на остекленную лоджию, в которой можно организовать собственный кабинет) и 12.8 кв.м. Просторный коридор с большим количеством мест для хранения одежды и обуви. Раздельный санузел - мечта любой большой семьи. Мебель и техника обсуждается. Квартира теплая. Теплосеть-установлен индивидуальный счетчик с регулировкой подачи тепла. Действует льготный тариф на электроэнергию. Коммунальные платежи небольшие. В шаговой доступности вся необходимая инфраструктура - школы, детские сады, различные секции, поликлиники, фитнесс клубы, изобилие продуктовых и продовольственных магазинов, кафе и рестораны, пвз, аптеки, строительные и автомобильные магазины и многое другое. Удобная транспортная развязка, до центра города 10 минут на авто, остановка общественного транспорта напротив дома. Также ...

0 с 03.07.2025, обновлен 03.07.2025

Продавец: Густинович Карина Валерьевна

Телефон: +79615600862

Характеристики

Количество комнат	2	Этаж	11
Этажей всего	17	Площадь кухни	25.00 кв. м
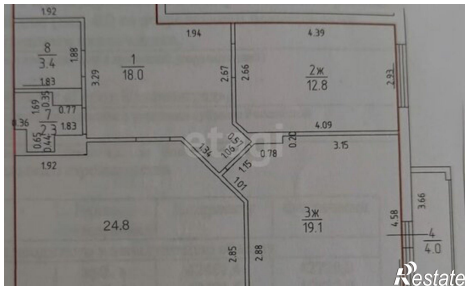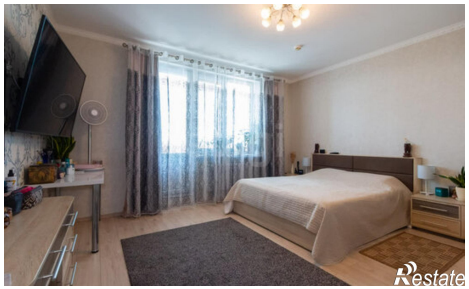
https://kaliningrad.restate.ru/obj/prodazha-dvuhkomnatnoy-kvartiri-ulica-generala-chelnokova-48-18232211247/