Купить квартиру за 20 990 000 рублей на ул Ю.Гагарина, 15А

Калининградская область, Городской округ Калининград, Калининград, ул Ю.Гагарина, 15А

20 990 000 Р
139 933Р за м^2

150.00 м^2	91.70 м^2	17.00 м^2	2 из 4
Общая	Жилая	Кухня	Этаж

Код объекта: 869385. ШИКАРНАЯ ЧЕТЫРЁХКОМНАТНАЯ КВАРТИРА В МАЛОКВАРТИРНОМ ДОМЕ ПРЕМИУМ-КЛАССА С ОГОРОЖЕННОЙ ТЕРРИТОРИЕЙ, ПОДЗЕМНЫМ ПАРКИНГОМ, ВЫСОКИМИ ПОТОЛКАМИ И АВТОНОМНЫМ ОТОПЛЕНИЕМ. Продается четырехкомнатная квартира на втором этаже четырёхэтажного дома 2004 года постройки по улице Юрия Гагарина. Ориентиры: Литовский вал, ул. Куйбышева, ул. Молодой Гвардии, Королевские ворота. Общая площадь 150,8 кв.м. Просторный холл 16,3 кв.м. Три изолированные комнаты правильной формы 19,8; 20,9, 19 кв.м (с выходом на балкон). Гостиная 32 кв.м частично объединена с кухней 17 кв.м. Два санузла 2,1 кв.м и просторный совмещенный с большой угловой ванной 10,3 кв.м. Имеется гардеробная 5,2 кв.м. АВТОНОМНОЕ ОТОПЛЕНИЕ (двухконтурный газовый котел). Низкие коммунальные платежи. На все имеются приборы учета. В квартире сделан качественный ремонт. Почти все, что представлено на фото остается. Подробности по телефону. Квартира в состоянии заезжай и живи . Реальные фотографии. Квартира: уютная, сухая, теплая, светлая и солнечная. Тихие и спокойные соседи. Всегда есть место в огороженном дворе для автомобилей. В доме есть подземная парковка. Возможно арендовать или купить место. Видеонаблюдение, ландшафтный дизайн во дворе дома. Детская площадка. Богатая ...

0 с 03.07.2025, обновлен 03.07.2025

Продавец: Собственник

Телефон: +79814528435

Характеристики

Количество комнат	4	Тип дома	кирпичный
Этаж	2	Этажей всего	4
Площадь жилая	91.70 кв. м	Площадь комнат	19.00 кв. м
Площадь кухни	17.00 кв. м		
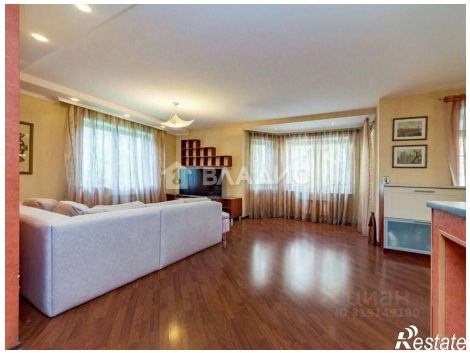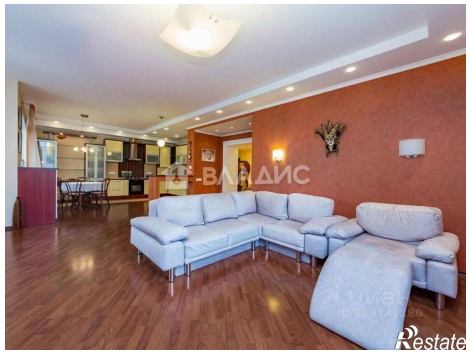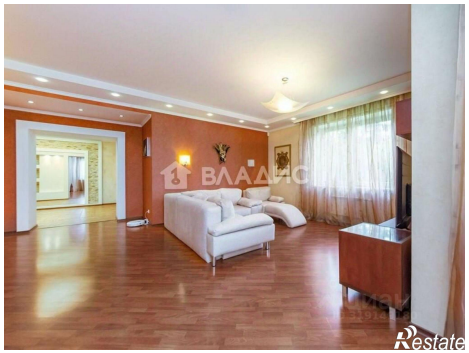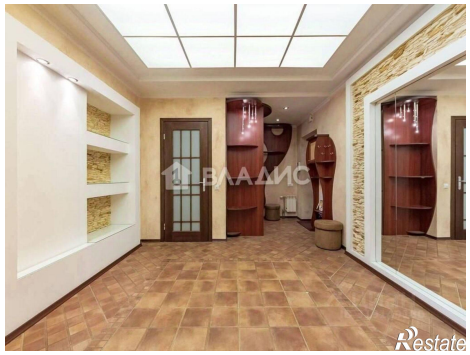
https://kaliningrad.restate.ru/obj/prodazha-chetyrehkomnatnoy-kvartiri-ul-yu-gagarina-15a-18232205122/